HRX
BESPOKEMOTORSPORT

OUR PASSION IS RACING!

Catalogo Motorsport
2021

Artem Markelov, BWT - HWA 2020 - FIA F2

“HRX è un brand internazionale, riconosciuto in tutto il mondo, grazie all'attitudine vincente e competitiva come quella che hanno i nostri clienti quando entrano in pista!

Ma siamo solo all'inizio, abbiamo ancora molti giri da fare per espandere i nostri orizzonti.

Il nostro motto "OUR PASSION IS RACING" si è tramutato nel nostro servizio motorsport dedicato a chi ha bisogno di tempistiche da circuito.

Se ora abbiamo raggiunto questi obiettivi è solo grazie alla fiducia arrecataci dai nostri clienti e per questo non mi resta che ringraziarvi a nome mio e di tutto lo staff HRX."

Ago

24h Daytona - 2021

Juan Pablo Montoya

Dane Cameron

AJ Allmendinger

IMSA 2021 - 24h Daytona

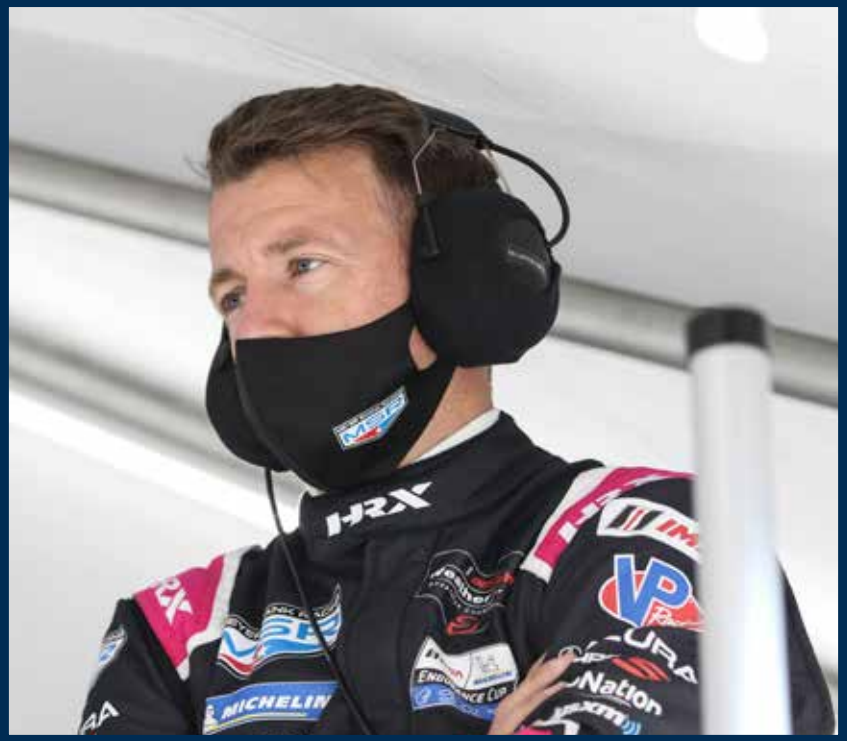

Nasr and Derani, Action Express Racing

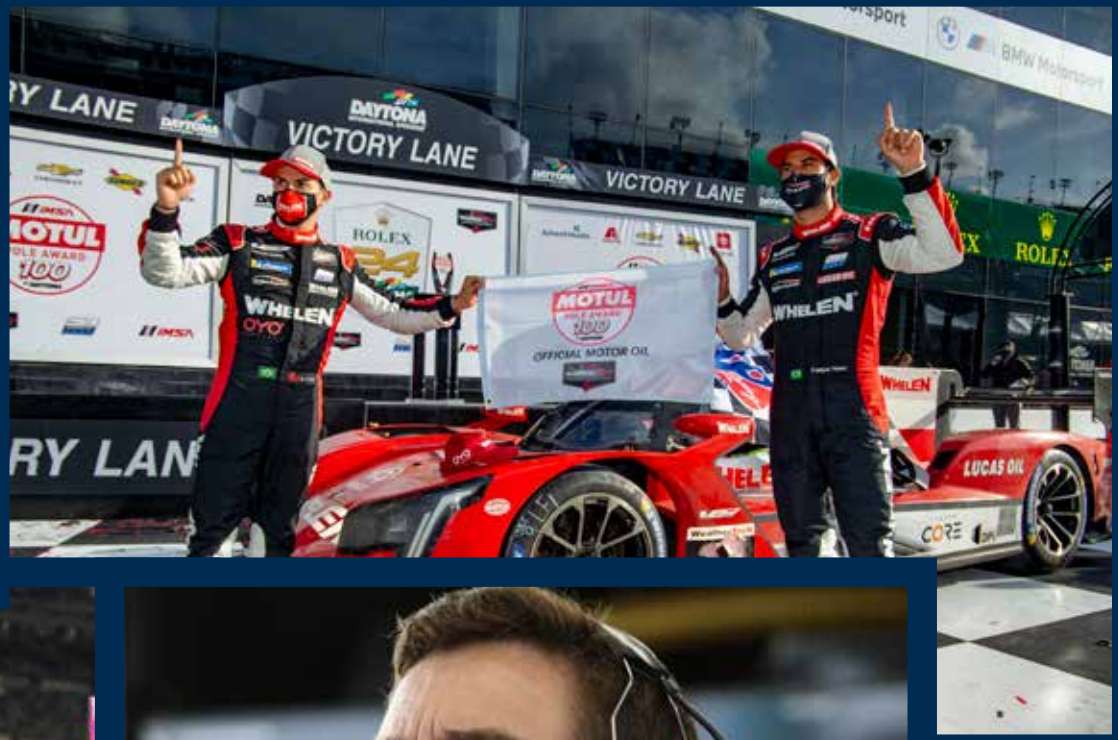

Meyer Shank Racing

Oliver Gavin, Vasser Sullivan - Lexus

Robert Kubica

Ferdinand Habsburg

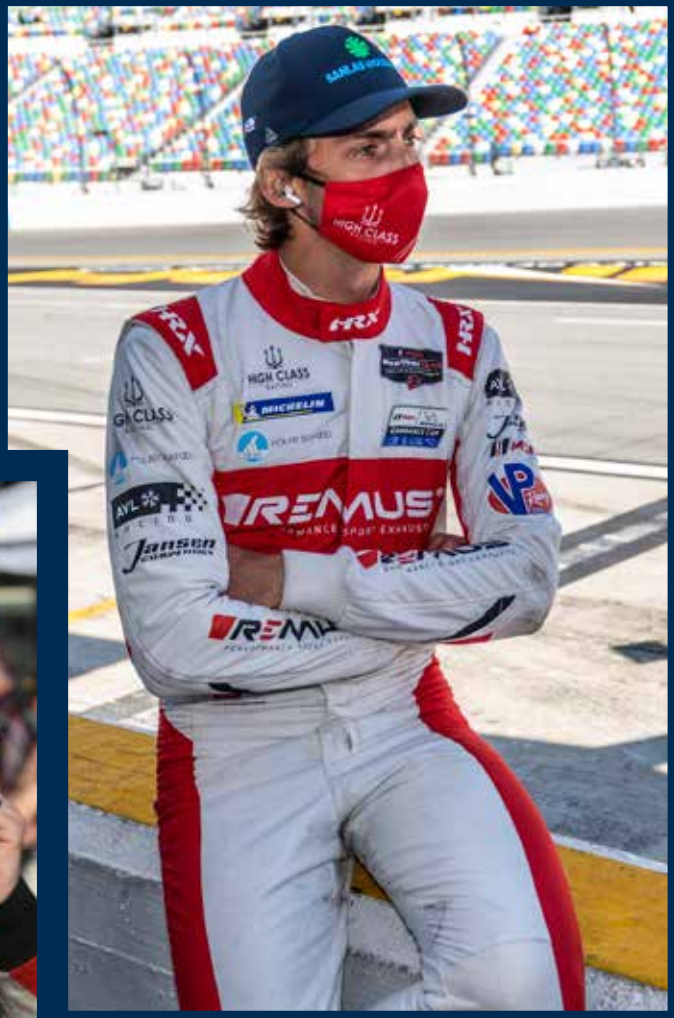

Helio Castroneves

Felipe Nasr

BESPOKE

Tutte le tute HRX sono un capo unico:

- studiate con i vostri design come capi unici per garantire il massimo risultato in termini per la vostra immagine
- sviluppate dai nosti Pattern Maker in termini di vestibilità e massimo confort in base anche al tipo di competizione
- lavorate dall'inizio alla fine completamente a mano.

Ogni tuta HRX è un vero concentrato di attitudine industriale ma vera artigianalità italiana, possiamo dire che ogni tuta è un vero "artcraft"!

HRX
BESPOKEMOTORSPORT

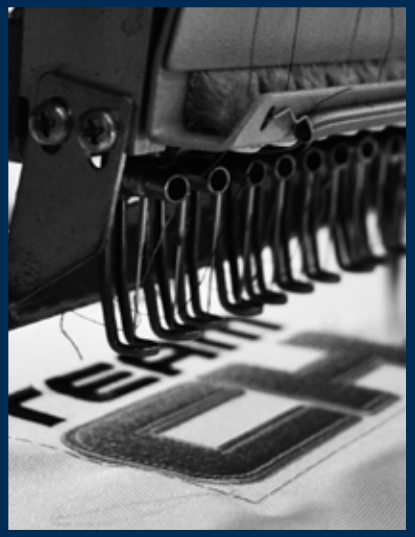

Giuliano Alesi

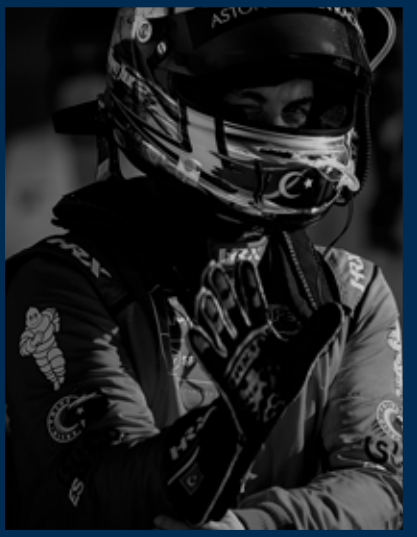

Salih Yoluc

BESPOKE

William Alatalo

Scott Dixon

Lorenzo Colombo

Oscar Piastri

HRX
BESPOKEMOTORSPORT

NORMATIVA FIA 2018

HRX ha già sviluppato tutta la gamma in base alla nuova Normativa FIA 2018 che sarà obbligatoria (per la produzione) a partire dal 2022.
Un grande sforzo per offrirvi sin da oggi un nuovo prodotto, una nuova tecnlogia agli stessi prezzi.

Molto importante:
LA NUOVA NORMATIVA GARANTISCE 10 ANNI DI VALIDITÀ DEL PRODOTTO.

Tutti i prodotti con l'omologa FIA 2000 scadranno il 31-12-2028. Questo significa che comprando nel 2021 un prodotto con la nuova **FIA 2018**, si garantiscono 3 anni di validità in più sull'acquisto.

L.Dunner

High Class team, Daytona 24h 2021

STANDARD

ICS

F.Drugovich

BESPOKE

HRX
BESPOKEMOTORSPORT

HRX CREA UN'OFFERTA UNICA!

HRX è specializzata nella personalizzazione, che gli ha permesso di creare una proposta speciale, suddivisa in 3 opzioni.

- **STANDARD**

PUOI SELEZIONARE LA TUA TUTA DAL NOSTRO CATALOGO: modello, misure e colori come da catalogo.

- **ICS (Instant Custom Suits)**

Oppure vai sul nostro sito, dove troverai il nostro configuratore.

ALLO STESSO PREZZO puoi:
- personalizzare la tua tuta con dei colori extra a tua scelta.
- Abbiamo inserito 20 nuovi designs and differenti personalizzazioni.
- Puoi decidere se scegliere una vestibilità standard o su misura
- Puoi personalizzare la tua tuta con i tuoi loghi personali, proprio come una tuta bespoke.

- **BESPOKE**

Con l'opzione BESPOKE puoi ideare il tuo prodotto da zero. Realizza insieme al nostro team di grafici il tuo design: scegli i colori e i tessuti, aggiungi i tuoi loghi ricamati o stampati. Per la vestibilità c'è il nostro team di modelliste pronte a creare un modello che rispecchia le tue misure.

NTT INDYCAR SERIES

RINUS VEEKAY
2020 Rookie of the year

R. Andrade, F. Habsburg e F. Colapinto, G-Drive vincitori del campionato Asian LMS Series 2021

INDEX

PILOTA

15 **TUTA**
- STANDARD - FIA 2018
- 16 ZERO ICON
- 24 RACER PRO
- 31 RACER
- 37 STANDARD - FIA 2000
- TUTOR

42 TUTE ICS
47 TUTE BESPOKE
50 TUTA SFI

54 **SOTTOTUTA**
- 55 NORMATIVA FIA 2018
- ICON
- ZERO
- 59 NORMATIVA FIA 2000
- CRU
- RACER

63 SOTTOTUTA BESPOKE

65 **GUANTI**
- 66 NORMATIVA FIA 2018
- RACER ICON
- RACER
- TUTOR

71 GUANTI ICS
72 GUANTI BESPOKE

74 **SCARPE**
- 75 NORMATIVA FIA 2018
- ZERO ICON
- RACER 2
- RACER 2 FLAP
- 82 NORMATIVA FIA 2000
- RACER
- TUTOR

86 SCARPE ICS
87 SCARPE BESPOKE

MECCANICI

92 **MECCANICI**

95 **TUTA**
- NORMATIVA FIA 2018
- RACER PRO ELMS
- ONE COLOR
- COTTONE

99 **GUANTI**
- RACER W-TECH
- RACER PRO-TECH
- TUTOR PRO-TECH
- TUTOR

104 **SCARPE**
- PIT-LANE
- RACER

107 **SOTTOTUTA**

110 TUTE & SCARPE BESPOKE

TUTE PILOTI

TUTE STANDARD

FIA 2018 STANDARD

ZERO ICON

- PLUS_GET DESIGN
- GET
- GET ONE

RACER PRO

- BK2
- M19
- FAST FLUO
- ESSENTIAL

RACER

- M19
- FAST FLUO
- ONE

FIA 2000 STANDARD

TUTOR

- FAST FLUO
- ONE

TUTE ICS

TUTE BESPOKE

TUTA SFI

ZERO ICON

NORMATIVA
FIA 8856-2018

Phil Hanson e Filipe Albuquerque, United Autosport vincitori di WEC, ELMS, e 24H Le Mans 2020 LMP2

NEW FIA 8856-2018

ZERO ICON PLUS

GET DESIGN

Abbiamo studiato per i **nostri piloti** una nuova ed innovativa tuta con un particolare compound **RXC**® (Racing Xtreme Compound) che garantisce alla ZERO ICON un posto di eccellenza a livello di leggerezza e una migliore traspirabilità.
Questo nuovo compound deriva dalla *tecnologia innovativa* dei materiali e da una analisi delle esigenze dei piloti.

Insieme al nuovo ed innovativo tessuto elastico (**ELAXTEX**®), la vincente tuta Zero con l'omologa FIA 2000 ha un upgrade alla Zero Icon.

È ora una tuta ICONA dal punto di vista tecnologico.

TAGLIE: 46-66

QUESTO È UN PRODOTTO STANDARD. VISITA IL NOSTRO CONFIGURATORE PER PERSONALIZZARLO!

FIA APPROVED
MANUFACTURER: HRX
MODEL: ZERO ICON
HOM. NO: DC.092.20- O
FIA STANDARD: 8856-2018

MADE IN ITALY

NEW FIA 8856-2018

ZERO ICON PLUS
GET DESIGN

FIA APPROVED
MANUFACTURER: HRX
MODEL: ZERO ICON
HOM. NO: DC.092.20- O
FIA STANDARD: 8856-2018

Un tessuto elastico nuovo e innovativo **ELAXTEX®** per garantire la migliore leggerezza, traspirabilità e libertà nei movimenti

MADE IN ITALY

NEW FIA 8856-2018

ZERO ICON

GET

Abbiamo studiato per i **nostri piloti** una nuova ed innovativa tuta con un particolare compound **RXC**® (Racing Xtreme Compound) che garantisce alla ZERO ICON un posto di eccellenza a livello di leggerezza e una migliore traspirabilità.
Questo nuovo compound deriva dalla *tecnologia innovativa* dei materiali e da una analisi delle esigenze dei piloti.

Insieme al nuovo ed innovativo tessuto elastico (**ELAXTEX**®), la vincente tuta Zero con l'omologa FIA 2000 ha un upgrade alla Zero Icon.

È ora una tuta ICONA dal punto di vista tecnologico.

TAGLIE: 46-66

QUESTO È UN PRODOTTO STANDARD. VISITA IL NOSTRO CONFIGURATORE PER PERSONALIZZARLO!

FIA APPROVED
MANUFACTURER: HRX
MODEL: ZERO ICON
HOM. NO: DC.092.20- O
FIA STANDARD: 8856-2018

MADE IN ITALY

NEW FIA 8856-2018

ZERO ICON

GET

Abbiamo studiato per i **nostri piloti** una nuova ed innovativa tuta con un particolare compound **RXC**® (Racing Xtreme Compound) che garantisce alla ZERO ICON un posto di eccellenza a livello di leggerezza e una migliore traspirabilità.
Questo nuovo compound deriva dalla *tecnologia innovativa* dei materiali e da una analisi delle esigenze dei piloti.

Insieme al nuovo ed innovativo tessuto elastico (**ELAXTEX**®), la vincente tuta Zero con l'omologa FIA 2000 ha un upgrade alla Zero Icon.

È ora una tuta ICONA dal punto di vista tecnologico.

TAGLIE: 46-66

QUESTO È UN PRODOTTO STANDARD. VISITA IL NOSTRO CONFIGURATORE PER PERSONALIZZARLO!

FIA APPROVED
MANUFACTURER: HRX
MODEL: ZERO ICON
HOM. NO: DC.092.20- O
FIA STANDARD: 8856-2018

MADE IN ITALY

NEW FIA 8856-2018

ZERO ICON

ONE COLOR

Abbiamo studiato per i **nostri piloti** una nuova ed innovativa tuta con un particolare compound **RXC**® (Racing Xtreme Compound) che garantisce alla ZERO ICON un posto di eccellenza a livello di leggerezza e una migliore traspirabilità.
Questo nuovo compound deriva dalla *tecnologia innovativa* dei materiali e da una analisi delle esigenze dei piloti.

Insieme al nuovo ed innovativo tessuto elastico (**ELAXTEX**®), la vincente tuta Zero con l'omologa FIA 2000 ha un upgrade alla Zero Icon.

È ora una tuta ICONA dal punto di vista tecnologico.

TAGLIE: 46-66

Prodotto standard disponibile nei seguenti colori:
NERO
GRIGIO MEDIO
BIANCO

ALTRI COLORI DISPONIBILI SU RICHIESTA. PER FAVORE CONTATTACI.

FIA APPROVED
MANUFACTURER: HRX
MODEL: ZERO ICON
HOM. NO: DC.092.20- O
FIA STANDARD: 8856-2018

SFI FOUNDATION INC.

DISPONIBILE NEI COLORI:

NERO

GRIGIO MEDIO

BIANCO

MADE IN ITALY

FFSA Academy, French F4 Championship

T.Hansen and C.Munnings, Andretti United Extreme E

RACER PRO

NORMATIVA
FIA 8856-2018

Charlie Eastwood, TF Sport - Le Mans 2020

NEW FIA 8856-2018

RACER PRO

BK2

La Racer Pro è una tuta ad alte performance, completamente personalizzabile e molto resistente. È pensata per professionisti, la manica con girello completo elasticizzato e il pannello di maglina elasticizzata sulla schiena per un migliore comfort e una maggiore libertà nei movimenti. La Racer Pro è realizzata con doppio strato in Nomex di qualità elevata, che permette alla tuta di durare diverse stagioni. Questa caratteristica porta la Racer Pro ha essere la scelta migliore anche per i piloti amatoriali. La Racer Pro è il giusto incontro tra praticità e un look accattivante. Come tutte le nostre tute, la Racer Pro è tagliata e cucita a mano dai nostri migliori sarti. La Racer Pro è conforme all'omologa FIA 8856-2018.

TAGLIE: 46-66

QUESTO È UN PRODOTTO STANDARD. VISITA IL NOSTRO CONFIGURATORE PER PERSONALIZZARLO!

FIA APPROVED
MANUFACTURER: HRX
MODEL: RACER 18
HOM. NO: DC.094.20- O
FIA STANDARD: 8856-2018

SFI FOUNDATION INC.

MADE IN ITALY

NEW FIA 8856-2018

RACER PRO

M19

La Racer Pro è una tuta ad alte performance, completamente personalizzabile e molto resistente. È pensata per professionisti, la manica con girello completo elasticizzato e il pannello di maglina elasticizzata sulla schiena per un migliore comfort e una maggiore libertà nei movimenti. La Racer Pro è realizzata con doppio strato in Nomex di qualità elevata, che permette alla tuta di durare diverse stagioni. Questa caratteristica porta la Racer Pro ha essere la scelta migliore anche per i piloti amatoriali. La Racer Pro è il giusto incontro tra praticità e un look accattivante. Come tutte le nostre tute, la Racer Pro è tagliata e cucita a mano dai nostri migliori sarti. La Racer Pro è conforme all'omologa FIA 8856-2018.

TAGLIE: 46-66

QUESTO È UN PRODOTTO STANDARD. VISITA IL NOSTRO CONFIGURATORE PER PERSONALIZZARLO!

FIA APPROVED
MANUFACTURER: HRX
MODEL: RACER 18
HOM. NO: DC.094.20- O
FIA STANDARD: 8856-2018

SFI FOUNDATION INC.

MADE IN ITALY

NEW FIA 8856-2018

RACER PRO

NF2

La Racer Pro è una tuta ad alte performance, completamente personalizzabile e molto resistente. È pensata per professionisti, la manica con girello completo elasticizzato e il pannello di maglina elasticizzata sulla schiena per un migliore comfort e una maggiore libertà nei movimenti. La Racer Pro è realizzata con doppio strato in Nomex di qualità elevata, che permette alla tuta di durare diverse stagioni. Questa caratteristica porta la Racer Pro ha essere la scelta migliore anche per i piloti amatoriali. La Racer Pro è il giusto incontro tra praticità e un look accattivante. Come tutte le nostre tute, la Racer Pro è tagliata e cucita a mano dai nostri migliori sarti. La Racer Pro è conforme all'omologa FIA 8856-2018

TAGLIE: 46-66

QUESTO È UN PRODOTTO STANDARD. VISITA IL NOSTRO CONFIGURATORE PER PERSONALIZZARLO!

FIA APPROVED
MANUFACTURER: HRX
MODEL: RACER 18
HOM. NO: DC.094.20- O
FIA STANDARD: 8856-2018

SFI FOUNDATION INC.

MADE IN ITALY

NEW FIA 8856-2018

RACER PRO

ESSENTIAL

La Racer Pro è una tuta ad alte performance, completamente personalizzabile e molto resistente. È pensata per professionisti, la manica con girello completo elasticizzato e il pannello di maglina elasticizzata sulla schiena per un migliore comfort e una maggiore libertà nei movimenti. La Racer Pro è realizzata con doppio strato in Nomex di qualità elevata, che permette alla tuta di durare diverse stagioni. Questa caratteristica porta la Racer Pro ha essere la scelta migliore anche per i piloti amatoriali. La Racer Pro è il giusto incontro tra praticità e un look accattivante. Come tutte le nostre tute, la Racer Pro è tagliata e cucita a mano dai nostri migliori sarti. La Racer Pro è conforme all'omologa FIA 8856-2018.

TAGLIE: 46-66

Prodotto standard disponibile nei seguenti colori:
NERO

ALTRI COLORI DISPONIBILI SU RICHIESTA. PER FAVORE CONTATTACI.

FIA APPROVED
MANUFACTURER: HRX
MODEL: RACER 18
HOM. NO: DC.094.20- O
FIA STANDARD: 8856-2018

SFI FOUNDATION INC.

DISPONIBILE NEI COLORI:

NERO

MADE IN ITALY

C.Eastwood, S.Yoluc, J.Adam, TF Sport - Le Mans 2020
Vincitori di GTE-Am

Nasr e Derani, Action Express Racing
IMSA 24h Daytona 2021

RACER

NORMATIVA
FIA 8856-2018

Ricardo Feller, Mücke Motorsport

NEW FIA 8856-2018

RACER

M19

La Racer è la tuta con un prezzo competitivo, dal design semplice ed efficace che mantiene la qualità alta dell'artigianato. Confezionata a mano dai nostri migliori sarti, come tutte le tute da corsa HRX.
La Racer composta al 100% da Nomex, la rende di qualità superiore alle tute prodotto in serie.
La Racer è conforme all'omologa FIA 8856-2018.

TAGLIE: 46-66

QUESTO È UN PRODOTTO STANDARD. VISITA IL NOSTRO CONFIGURATORE PER PERSONALIZZARLO!

FIA APPROVED
MANUFACTURER: HRX
MODEL: RACER 18
HOM. NO: DC.094.20- O
FIA STANDARD: 8856-2018

SFI FOUNDATION INC.

MADE IN ITALY

NEW FIA 8856-2018

RACER

M19

La Racer è la tuta con un prezzo competitivo, dal design semplice ed efficace che mantiene la qualità alta dell'artigianato. Confezionata a mano dai nostri migliori sarti, come tutte le tute da corsa HRX.
La Racer composta al 100% da Nomex, la rende di qualità superiore alle tute prodotto in serie.
La Racer è conforme all'omologa FIA 8856-2018.

TAGLIE: 46-66

QUESTO È UN PRODOTTO STANDARD. VISITA IL NOSTRO CONFIGURATORE PER PERSONALIZZARLO!

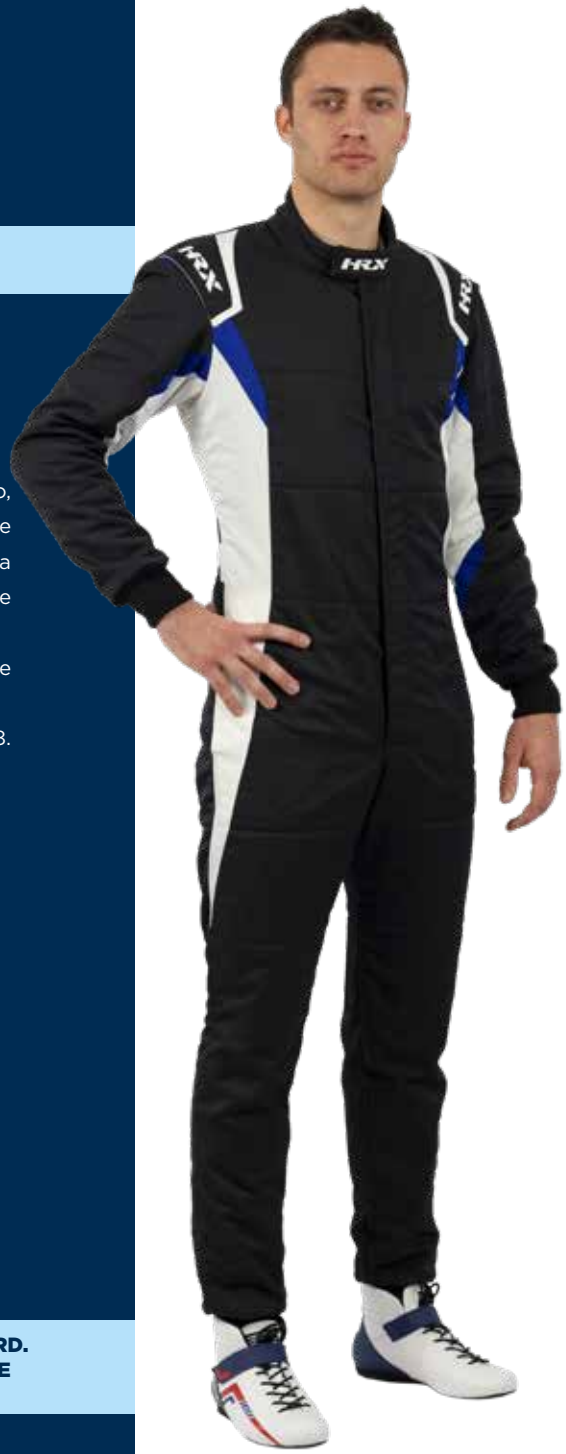

FIA APPROVED
MANUFACTURER: HRX
MODEL: RACER 18
HOM. NO: DC.094.20- O
FIA STANDARD: 8856-2018

SFI FOUNDATION INC.

MADE IN ITALY

NEW FIA 8856-2018

RACER

FAST FLUO

La Racer è la tuta con un prezzo competitivo, dal design semplice ed efficace che mantiene la qualità alta dell'artigianato. Confezionata a mano dai nostri migliori sarti, come tutte le tute da corsa HRX.
La Racer composta al 100% da Nomex, la rende di qualità superiore alle tute prodotto in serie.
La Racer è conforme all'omologa FIA 8856-2018.

TAGLIE: 46-66

QUESTO È UN PRODOTTO STANDARD. VISITA IL NOSTRO CONFIGURATORE PER PERSONALIZZARLO!

FIA APPROVED
MANUFACTURER: HRX
MODEL: RACER 18
HOM. NO: DC.094.20- O
FIA STANDARD: 8856-2018

SFI FOUNDATION INC.

MADE IN ITALY

NEW FIA 8856-2018

RACER ONE

La Racer è la tuta con un prezzo competitivo, dal design semplice ed efficace che mantiene la qualità alta dell'artigianato. Confezionata a mano dai nostri migliori sarti, come tutte le tute da corsa HRX.
La Racer composta al 100% da Nomex, la rende di qualità superiore alle tute prodotto in serie.
La Racer è conforme all'omologa FIA 8856-2018.

TAGLIE: 46-66

Prodotto standard disponibile nei seguenti colori:
NERO

ALTRI COLORI DISPONIBILI SU RICHIESTA. PER FAVORE CONTATTACI.

FIA APPROVED
MANUFACTURER: HRX
MODEL: RACER 18
HOM. NO: DC.094.20- O
FIA STANDARD: 8856-2018

SFI FOUNDATION INC.

DISPONIBILE NEI COLORI:

NERO

MADE IN ITALY

THE BTC RACING LINE

BTCC 2020

TUTOR

NORMATIVA FIA 8856-2000

Kobayashi e Rockenfeller, Action Express Racing
IMSA 24h Daytona 2021

FIA 8856-2000

TUTOR

FAST FLUO

La Tutor è la tuta con un prezzo competitivo, dal design semplice ed efficace che mantiene la qualità alta dell'artigianato. Confezionata a mano dai nostri migliori sarti, come tutte le tute da corsa HRX.
La Tutor composta al 100% da Nomex, la rende di qualità superiore alle tute prodotto in serie.
La Tutor è conforme all'omologa FIA 8856-2000.

TAGLIE: 46-66

FIA APPROVED
MANUFACTURER: HRX
MODEL: RACER 18
HOM. NO: DC.094.20- O
FIA STANDARD: 8856-2018

SFI FOUNDATION INC.

MADE IN ITALY

FIA 8856-2000

TUTOR ONE

La Tutor è la tuta con un prezzo competitivo, dal design semplice ed efficace che mantiene la qualità alta dell'artigianato. Confezionata a mano dai nostri migliori sarti, come tutte le tute da corsa HRX.
La Tutor composta al 100% da Nomex, la rende di qualità superiore alle tute prodotto in serie.
La Tutor è conforme all'omologa FIA 8856-2000.

TAGLIE: 46-66

Prodotto standard disponibile nei seguenti colori:
NERO
BLU NAVY

ALTRI COLORI DISPONIBILI SU RICHIESTA. PER FAVORE CONTATTACI.

FIA APPROVED
MANUFACTURER: HRX
MODEL: TUTOR
HOM. NO:
FIA STANDARD: 8856-2000

SFI FOUNDATION INC.

DISPONIBILE NEI COLORI:

NERO

BLU NAVY

MADE IN ITALY

Action Express Racing
IMSA 24h Daytona 2021

Salih Yoluc, Charlie Eastwood, Jonny Adam - TF Sport

Gabriel Aubry, Ho-Pin Tung, Will Stevens - Jackie Chan DC Racing

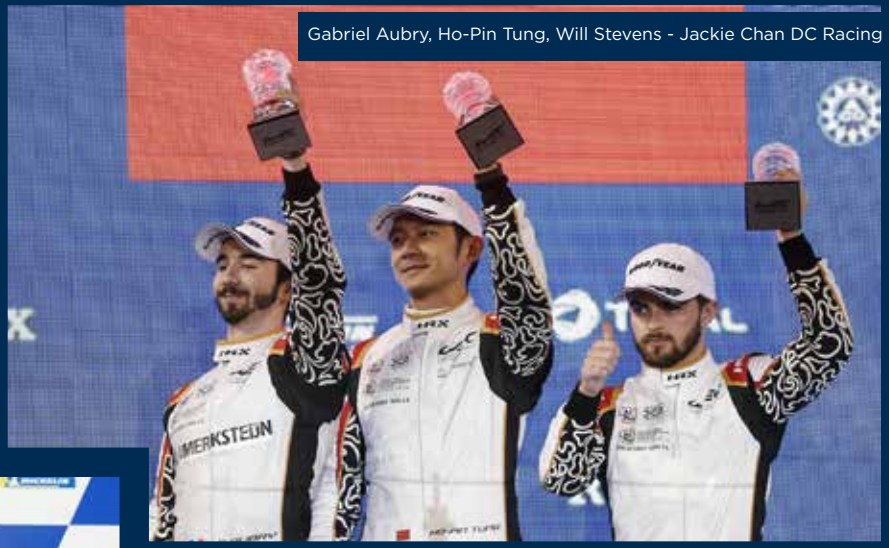

Inter Europol Competition - United Autosports - Nielsen Racing

A. Felix Da Costa, A. Davidson, R. Gonzalez - Jota

NEW FIA 8856-2018

ICS DESIGN
CONFIGURATORE

FIA APPROVED

SFI FOUNDATION INC.

CREA LA TUA TUTA
USA I NOSTRI DESIGN PER IL TUO PROGETTO

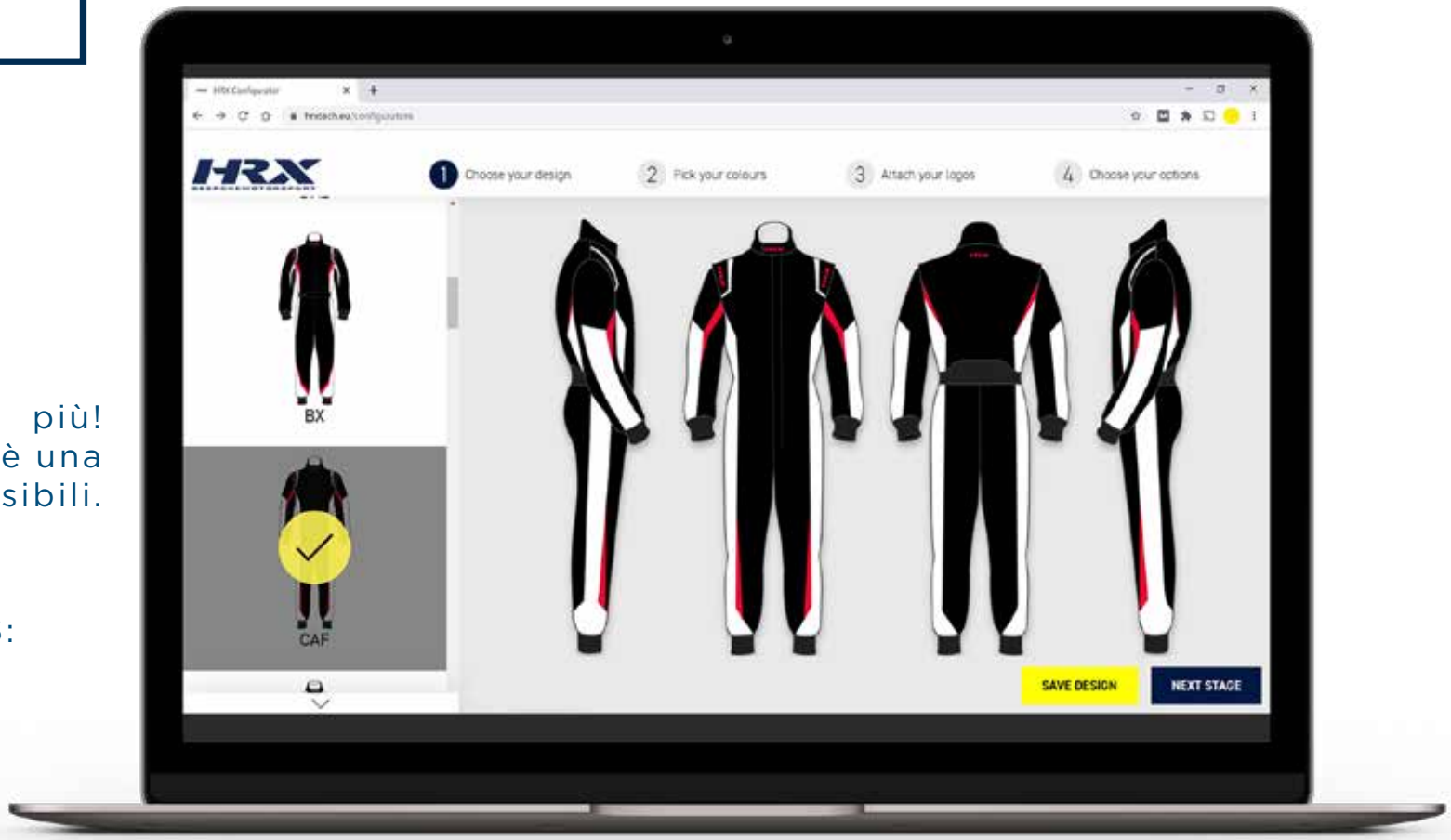

HRX offre molto di più! Sul nostro configuratore c'è una vasta scelta di colori possibili.

CREA LA TUTA IN **4 STEPS**:
1 • scegli il design
2 • seleziona i colori
3 • inserisci i loghi
4 • aggiungi le opzioni

MADE IN ITALY

NEW FIA 8856-2018

ICS DESIGN

FIA APPROVED

SFI FOUNDATION INC.

DESIGNS

WVC

DISPONIBILE IN
ICON ZERO
RACER PRO

ASH

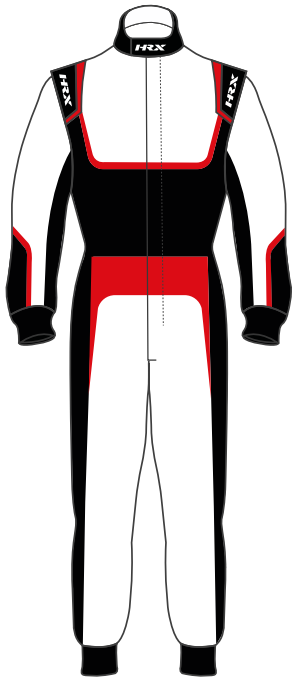

DISPONIBILE IN
ICON ZERO
RACER PRO

BX

DISPONIBILE IN
ICON ZERO
RACER PRO

CAF

DISPONIBILE IN
ICON ZERO
RACER PRO
RACER

JMS

DISPONIBILE IN
ICON ZERO
RACER PRO

ROB

DISPONIBILE IN
ICON ZERO
RACER PRO

MODELLI

MADE IN ITALY

NEW FIA 8856-2018

ICS DESIGN

FIA APPROVED

SFI FOUNDATION INC.

RX

DISPONIBILE IN
ICON ZERO
RACER PRO

UNI

DISPONIBILE IN
ICON ZERO
RACER PRO
RACER

SUT

DISPONIBILE IN
ICON ZERO
RACER PRO

SPV

DISPONIBILE IN
ICON ZERO

CAS

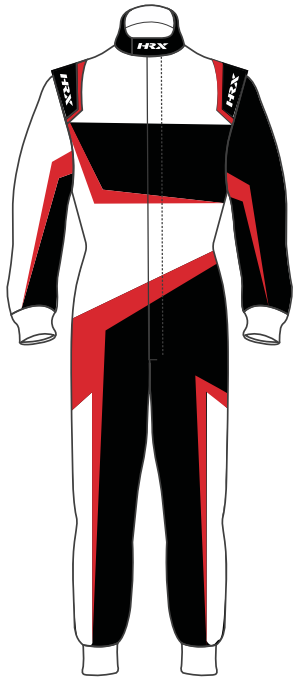

DISPONIBILE IN
ICON ZERO

DESIGNS

MODELLI

MADE IN ITALY

NEW FIA 8856-2018

ICS DESIGN

FIA APPROVED

SFI FOUNDATION INC.

DESIGNS

GET

MODELLI

DISPONIBILE IN
ICON ZERO

BK2

DISPONIBILE IN
ICON ZERO
RACER PRO

ABS

DISPONIBILE IN
ICON ZERO
RACER PRO

KW1

DISPONIBILE IN
ICON ZERO

R-V KEY

DISPONIBILE IN
ICON ZERO

MADE IN ITALY

NEW FIA 8856-2018

ICS DESIGN

FIA APPROVED

SFI FOUNDATION INC.

SIL

DISPONIBILE IN
RACER PRO

CORE-M

DISPONIBILE IN
RACER

FAST FLUO

DISPONIBILE IN
RACER

NF2

DISPONIBILE IN
RACER PRO
RACER

M19

DISPONIBILE IN
RACER PRO
RACER

DESIGNS

MODELLI

MADE IN ITALY

NEW FIA 8856-2018

BESPOKE
DESIGN

HRX offre la possibilità di creare una **tuta personalizzata al 100%**.

HRX è leader specializzata nel mondo del bespoke motorsport e del teamwear.

Possiamo produrre qualunque articolo esattamente come lo vorresti. Il nostro team di specialisti lavorerà con te per creare la tua immagine unica e riconoscibile, in modo da garantirti un look alternativo e professionale.

In un'industria dove essere notati è tutto, ci prenderemo cura della tua immagine per farti apparire al meglio in pista.

CONTATTA L'UFFICIO VENDITE DI HRX E CREA LA TUA TUTA.

FIA APPROVED

SFI FOUNDATION INC.

T. Van Der Helm, FA Racing

MADE IN ITALY

FIA APPROVED

sfi SFI FOUNDATION INC.

NEW FIA 8856-2018

BESPOKE
DESIGN

ARC Bratislava

R-Motorsport

Mario Farnbacher and Matt McMurry

MADE IN ITALY

FIA APPROVED

SFI FOUNDATION INC.

NEW FIA 8856-2018

BESPOKE
DESIGN

Matteo Nannini

HB Audi Team

Oscar Piastri

MADE IN ITALY

SFI SUIT

Sean Rayhall
Car

SFI SUIT

ZERO USA

ZEZERO USA è la versione per il mercato americano,
omologa SFI, del modello Zero oramai conosciuto in tutto il mondo.
Leggerezza e traspirazione sono le caratteristiche di questa tuta, considerata il miglior prodotto disponibile in omologa SFI.

SFI RANGE

Un' ampia e completa gamma di accessori sono disponibili nell'omologa SFI:

- sottotuta
- guanti
- scarpe

Vedere i prodotti certificati nelle pagine dedicate

LA TUTA PIÙ LEGGERA E TRASPIRABILE DISPONIBILE SUL **MERCATO USA** OMOLOGATA **SFI**

SFI FOUNDATION INC.

MADE IN ITALY

Ashley Sutton, Two-Time BTCC Champion

Sophia Floersch, pilota per F3 e LMP2,
nuova Schaeffler DTM ELECTRIC Racing Car tests

SOTTOTUTA

NORMATIVA 2018

ICON
- TOP& PANT
- BALACLAVA
- SOCKS

ZERO
- TOP& PANT
- BALACLAVA

NORMATIVA 2000

CRU
- TOP& PANT
- BALACLAVA

RACER
- TOP& PANT
- BALACLAVA
- SOCKS

BESPOKE

Enzo Fittipaldi, HWA 2020 - FIA F3

SOTTOTUTA

NORMATIVA FIA 8856-2018

ICON

TOP
PANTALONI
BALACLAVA
CALZE

Il nuovo sottotuta ICON, stato dell'arte in termini di qualità, comfrot e design.

Disponibile nei colori:

- BIANCO
- BLU NAVY

struttura in carbonio in contrasto.

TAGLIA TOP & PANTALONI:
XS/S - M/L - XL/XXL
BALACLAVA: TAGLIA UNICA
TAGLIA CALZE: S - M - L - XL

NEW PRODUCT **DISPONIBILE DA MAGGIO 2021**

FIA APPROVED

SFI FOUNDATION INC.

MADE IN ITALY

NEW FIA 8856-2018

ZERO

TOP
PANTALONI
BALACLAVA

Il nuovo sottotuta ZERO conforme alla normativa FIA 8856-2018.
LEGGERO
ELASTICO
TRASPIRABILE

Disponibile nei colori:

- BIANCO
- NERO-MELANGE

TAGLIA TOP & PANTALONI:
XS/S - M/L - XL/XXL
BALACLAVA: TAGLIA UNICA

NEW PRODUCT **DISPONIBILE DA APRILE 2021**

FIA APPROVED

MANUFACTURER: HRX
MODEL: TOP ZERO
HOM. NO: DC.090.20- T
FIA STANDARD: 8856-2018

MANUFACTURER: HRX
MODEL: PANTS ZERO
HOM. NO: DC.091.20- L
FIA STANDARD: 8856-2018

MANUFACTURER: HRX
MODEL: BALACLAVA ZERO
HOM. NO: DC.089.20- B
FIA STANDARD: 8856-2018

SFI FOUNDATION INC.

MADE IN ITALY

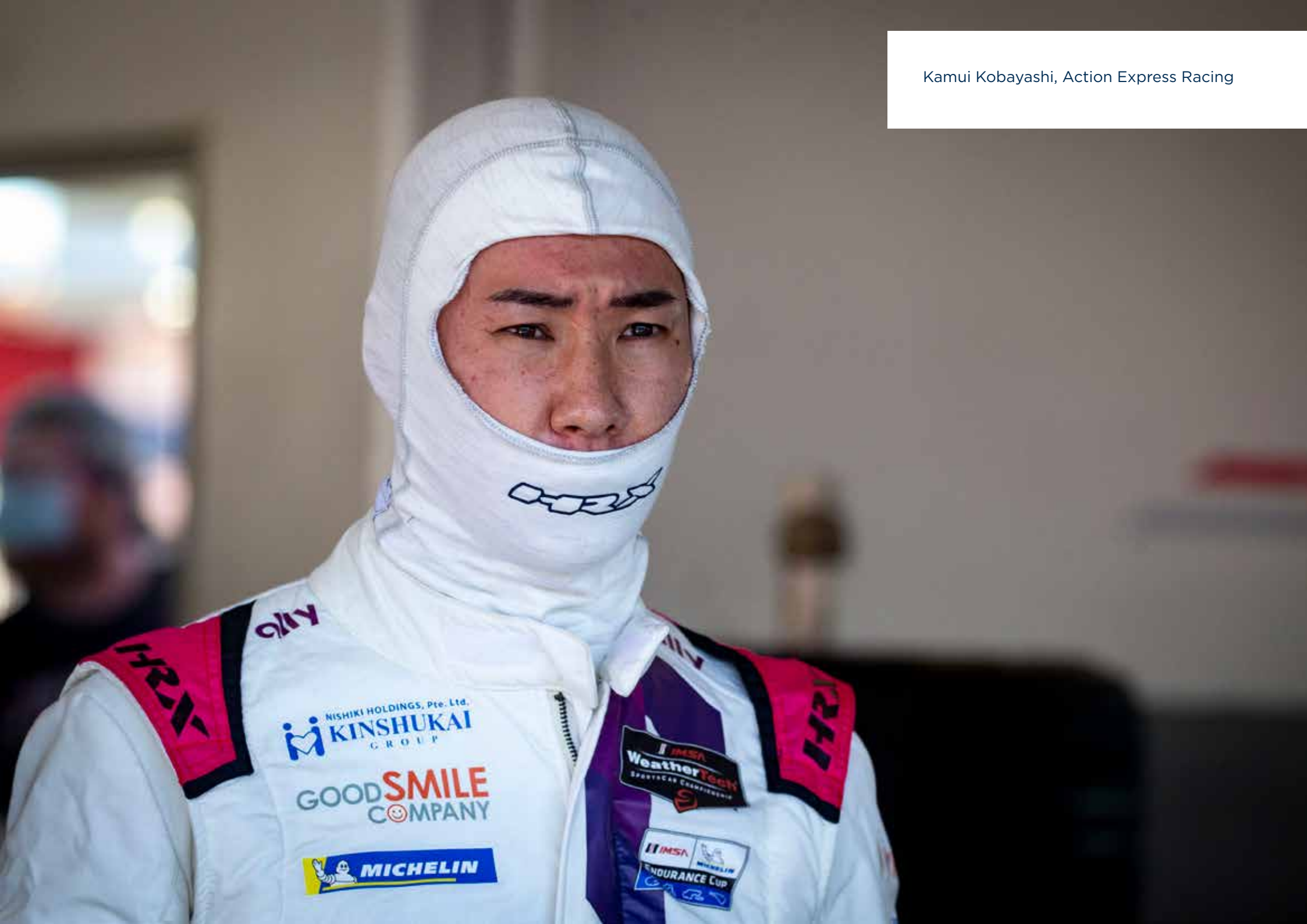

Kamui Kobayashi, Action Express Racing

Rinus VeeKay, Indycar Series

SOTTOTUTA

NORMATIVA FIA 8856-2000

FIA 8856-2000

CRU

TOP
PANTALONI
BALACLAVA

COOL RACER UNDERWEAR
100% Nomex
100% Confortevole
Con fibra di carbonio antistatica

ULTRA LEGGERO, ULTRA TRASPIRABILE

Disponibile nei colori:

- BIANCO
- NERO

TAGLIA TOP & PANTALONI:
XS/S - M/L - XL/XXL
BALACLAVA: TAGLIA UNICA

QUESTO È UN PRODOTTO STANDARD. VISITA IL NOSTRO CONFIGURATORE PER PERSONALIZZARLO!

FIA APPROVED
MANUFACTURER: HRX
MODEL: CRU
HOM. NO:
FIA STANDARD: 8856-2000

SFI FOUNDATION INC.

MADE IN ITALY

FIA 8856-2000

RACER

TOP
PANTALONI
BALACLAVA
CALZE

100%Nomex
100% Confortevole

Disponibile in the colors:

BIANCO

NERO

TAGLIA TOP & PANTALONI:
S - M - L - XL - 2XL - 3XL
BALACLAVA: TAGLIA UNICA
TAGLIA CALZE: S - M - L - XL

**QUESTO È UN PRODOTTO STANDARD.
VISITA IL NOSTRO CONFIGURATORE
PER PERSONALIZZARLO!**

FIA APPROVED
MANUFACTURER: HRX
MODEL:
HOM. NO:
FIA STANDARD: 8856-2000

SFI FOUNDATION INC.

MADE IN ITALY

Andrew Bentley, United Autosports

NEW FIA 8856-2018

BESPOKE
DESIGN

HRX offre la possibilità di creare una **tuta personalizzata al 100%**

HRX è leader specializzata nel mondo del bespoke motorsport e del teamwear.

Possiamo produrre qualunque articolo esattamente come lo vorresti. Il nostro team di specialisti lavorerà con te per creare la tua immagine unica e riconoscibile, in modo da garantirti un look alternativo e professionale.

In un'industria dove essere notati è tutto, ci prenderemo cura della tua immagine per farti apparire al meglio in pista.

CONTATTA L'UFFICIO VENDITE DI HRX E CREA IL TUO UNDERWEAR.

FIA APPROVED

SFI FOUNDATION INC.

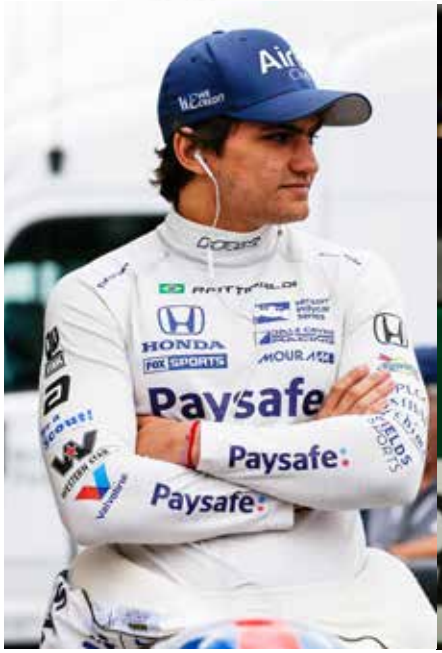

Pietro Fittipaldi

TF SPORT

MADE IN ITALY

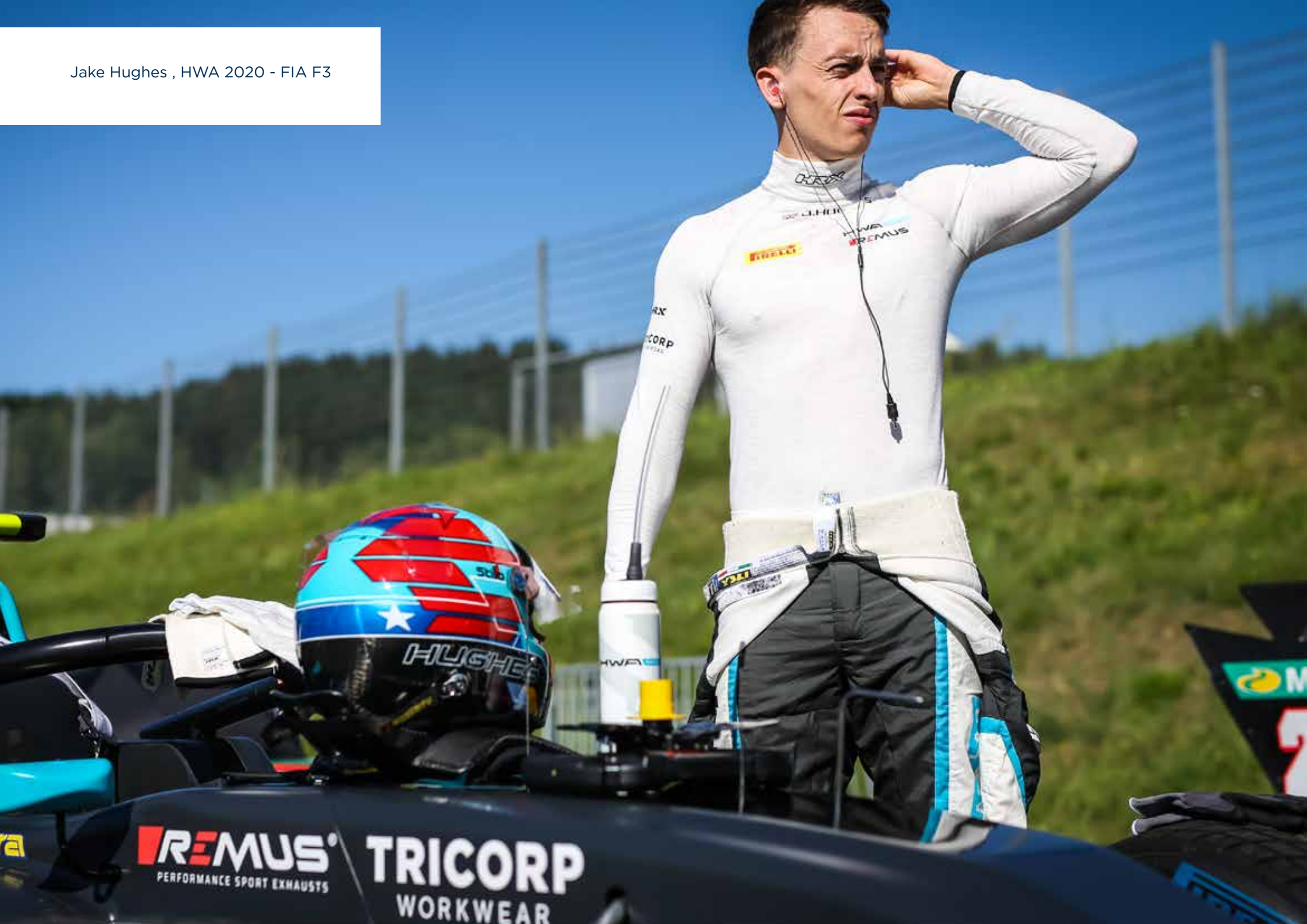

Jake Hughes , HWA 2020 - FIA F3

GUANTI

GUANTI STANDARD

ZERO ICON
RACER
TUTOR

GUANTI ICS

GUANTI BESPOKE

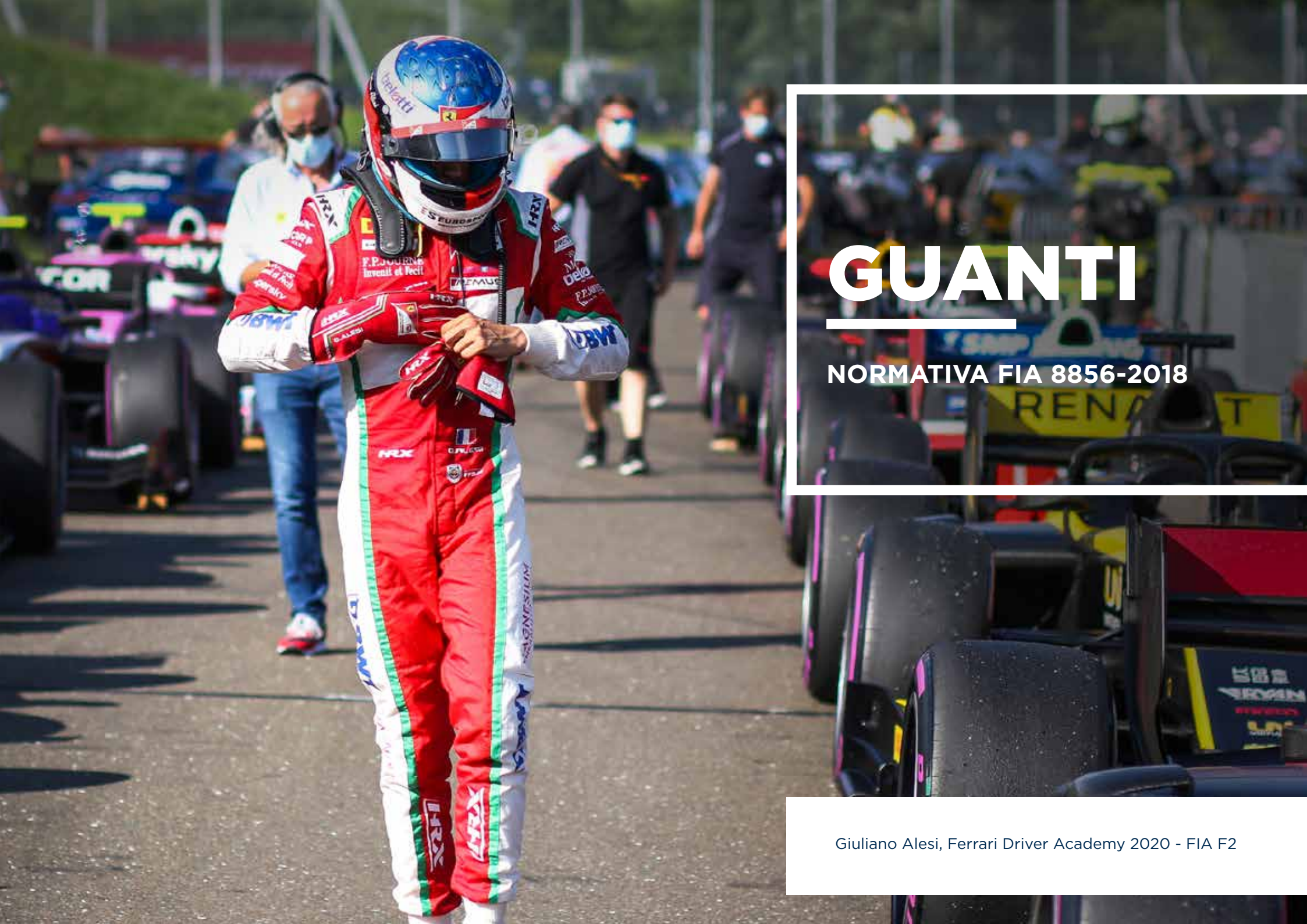

GUANTI

NORMATIVA FIA 8856-2018

Giuliano Alesi, Ferrari Driver Academy 2020 - FIA F2

ICON

NORMATIVA FIA 2018

Nuovo modello con nuova impugnatura e materiale per un eccellente grip.
Costruito con due gusci, cuciti per la massima presa e comfort.

Disponibile nei colori:
NERO
ROSSO
BLU NAVY
BIANCO
BLU ROYAL
GRIGIO
GIALLO FLUO

TAGLIE: 7 - 12

NEW PRODUCT **DISPONIBILE DA MAGGIO 2021**

FIA APPROVED

SFI FOUNDATION INC.

MADE IN ITALY

NEW FIA 8856-2018

RACER

NORMATIVA FIA 2018

I guanti racer offrono il miglior comfort possibile e una buona aderenza al volante. Disegnati da professionisti per professionisti. Le cuciture esterne dei guanti Racer li rendono comodi anche durante le gare più lunghe. Sono stati aggiunti in posti strategici del palmo e delle dita degli inserti per migliorare la presa, migliorando la prestazione del pilota.
I Racer hanno l'omoga FIA 8856-2018 e sono disponibili in diverse taglie e divesri colori. I guanti Racer sono completamente personalizzabili, è possibile aggiungere il logo del proprio brand.

Livello professionale
Cuciture esterne per un comfort migliore
Sul palmo inserti in silicone per una migliore presa
Ottimo livello di comfort.
Completa personalizzazione, approvata dalla normativa FIA 8856-2018

TAGLIE: 7 - 12

QUESTO È UN PRODOTTO STANDARD. VISITA IL NOSTRO CONFIGURATORE PER PERSONALIZZARLO!

FIA APPROVED
MANUFACTURER: HRX
MODEL: RACER
HOM. NO: DC.016.19- G
FIA STANDARD: 8856-2018

SFI FOUNDATION INC.

NERO ROSSO BLU NAVY BIANCO GIALLO FLUO BLU ROYAL

MADE IN ITALY

NEW FIA 8856-2018

TUTOR

NORMATIVA FIA 2018

I tutor sono composti da fibra aramidica ignifuga e il rivestimento interno garantisce un controllo ottimale del calore che permette ai guanti di avere un comfort e una sensibilità ottima.
Palmo in pelle scamosciata.
La costruzione minima delle cucite oltre a migliorare la comodità e rende i tutor più leggeri.
Possiede un elastico al polso.
I Tutor sono conformi alla normativa FIA 8856-2018.

TAGLIE: 7 - 12

QUESTO È UN PRODOTTO STANDARD. VISITA IL NOSTRO CONFIGURATORE PER PERSONALIZZARLO!

FIA APPROVED
MANUFACTURER: HRX
MODEL: TUTOR
HOM. NO: DC.015.19- G
FIA STANDARD: 8856-2018

SFI FOUNDATION INC.

NERO ROSSO GIALLO FLUO BLU ROYAL

MADE IN ITALY

Marta Garcia

NEW FIA 8856-2018

ICS DESIGN
CONFIGURATORE

FIA APPROVED

SFI FOUNDATION INC.

CREA I TUOI GUANTI

USA I NOSTRI DESIGN PER IL TUO PROGETTO

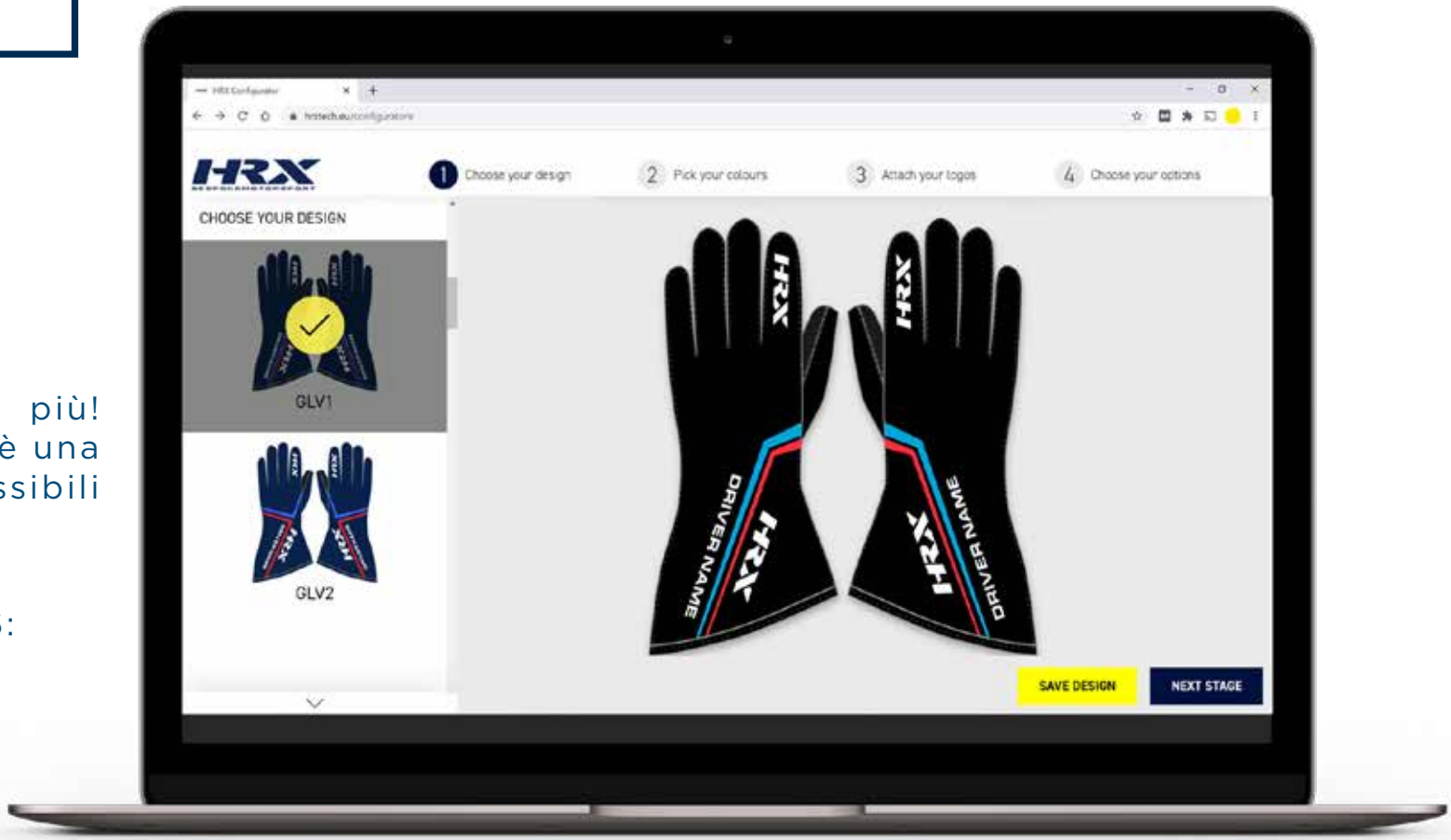

HRX offre molto di più! Sul nostro configuratore c'è una vasta scelta di colori possibili

CREA I GUANTI IN **4 STEPS**:
1 • scegli il design
2 • seleziona i colori
3 • inserisci i loghi
4 • aggiungi le opzioni

MADE IN ITALY

NEW FIA 8856-2018

BESPOKE
DESIGN

HRX offre la possibilità di creare dei **guanti personalizzati al 100%**

HRX è leader specializzata nel mondo del bespoke motorsport e del teamwear.

Possiamo produrre qualunque articolo esattamente come lo vorresti. Il nostro team di specialisti lavorerà con te per creare la tua immagine unica e riconoscibile, in modo da garantirti un look alternativo e professionale.

In un'industria dove essere notati è tutto, ci prenderemo cura della tua immagine per farti apparire al meglio in pista.

CONTATTA L'UFFICIO VENDITE DI HRX E CREA I TUOI GUANTI.

FIA APPROVED

SFI FOUNDATION INC.

Giuliano Alesi

MADE IN ITALY

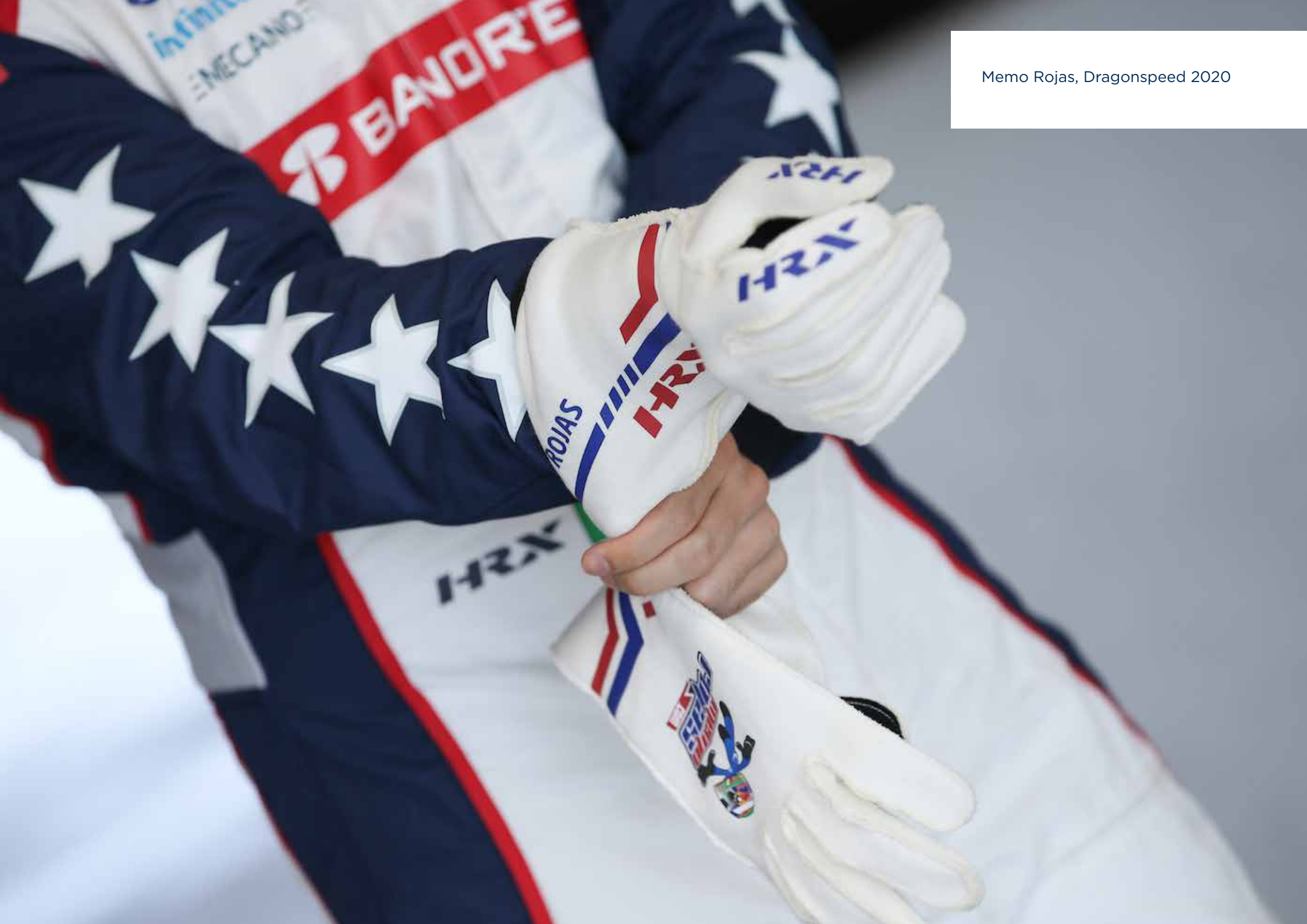

Memo Rojas, Dragonspeed 2020

SCARPE

SCARPE STANDARD

NORMATIVA 2018
ZERO ICON
RACER 2
RACER 2 FLAP

NORMATIVA 2000
RACER
TUTOR

SCARPE ICS

SCARPE BESPOKE

SCARPE

NORMATIVA FIA 8856-2018

Jake Hughes , HWA 2020 - FIA F3

ZERO ICON

MONACO

NNuovo modello realizzato con un particolare tessuto ignifugo (e non pelle) personalizzabile con una particolare stampa.

SUOLA ULTRALEGGERA
SPECIALE SUPPORTO ALLA CAVIGLIA

La scarpa garantisce una precisione di guida incredibile

Colori STANDARD;
ICS per la tua personalizzazione;
BESPOKE per il tuo sogno.

TAGLIE: 37 - 47

NEW PRODUCT **DISPONIBILE DA MAGGIO 2021**

FIA APPROVED

SFI FOUNDATION INC.

MADE IN ITALY

ZERO ICON

MACAO

NNuovo modello realizzato con un particolare tessuto ignifugo (e non pelle) personalizzabile con una particolare stampa.

SUOLA ULTRALEGGERA
SPECIALE SUPPORTO ALLA CAVIGLIA

La scarpa garantisce una precisione di guida incredibile

Colori STANDARD;
ICS per la tua personalizzazione;
BESPOKE per il tuo sogno.

TAGLIE: 37 - 47

NEW PRODUCT **DISPONIBILE DA MAGGIO 2021**

FIA APPROVED

SFI FOUNDATION INC.

MADE IN ITALY

NEW FIA 8856-2018

RACER 2

THUNDER

La nostra scarpe Racer 2 è frutto di un duro lavoro, una collaborazione con team e piloti in cui si uniscono l'esperienze e un ampio sviluppo.
Realizzate a mano in Italia con il top di gamma per un comfort e una sensazione alla guida migliore.
Le Racer 2 sono completamente personalizzabili, è possibile inserire il proprio brand.

UTILIZZATA DAI MIGLIORI DEL MONDO DELLA 24H DI LE MANS E INDIANAPOLIS

TAGLIE: 37 - 47

QUESTO È UN PRODOTTO STANDARD. VISITA IL NOSTRO CONFIGURATORE PER PERSONALIZZARLO!

FIA APPROVED
MANUFACTURER: HRX
MODEL: RACER 2
HOM. NO: DC.114.21- Z
FIA STANDARD: 8856-2018

SFI FOUNDATION INC.

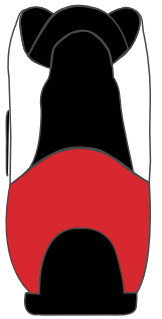

PELLE LISCIA: BIANCO, NERO, ROSSO, BLU NAVY

PELLE SCAMOSCIATA: NERO, ROSSO, BLU NAVY

PELLE FLUO: GIALLO, VERDE, ROSA

MADE IN ITALY

NEW FIA 8856-2018

RACER 2

CURVES

La nostra scarpe Racer 2 è frutto di un duro lavoro, una collaborazione con team e piloti in cui si uniscono l'esperienze e un ampio sviluppo.
Realizzate a mano in Italia con il top di gamma per un comfort e una sensazione alla guida migliore.
Le Racer 2 sono completamente personalizzabili, è possibile inserire il proprio brand.

UTILIZZATA DAI MIGLIORI DEL MONDO DELLA 24H DI LE MANS E INDIANAPOLIS

TAGLIE: 37 - 47

QUESTO È UN PRODOTTO STANDARD. VISITA IL NOSTRO CONFIGURATORE PER PERSONALIZZARLO!

FIA APPROVED
MANUFACTURER: HRX
MODEL: RACER 2
HOM. NO: DC.114.21- Z
FIA STANDARD: 8856-2018

SFI FOUNDATION INC.

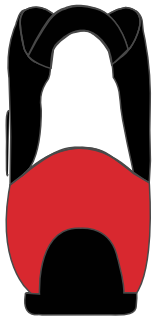

PELLE LISCIA	BIANCO	NERO	ROSSO	BLU NAVY
PELLE SCAMOSCIATA	NERO	ROSSO	BLU NAVY	
PELLE FLUO	GIALLO	VERDE	ROSA	

MADE IN ITALY

NEW FIA 8856-2018

RACER 2 SUEDE

ONE COLOR

La nostra scarpe Racer 2 è frutto di un duro lavoro, una collaborazione con team e piloti in cui si uniscono l'esperienze e un ampio sviluppo.
Realizzate a mano in Italia con il top di gamma per un comfort e una sensazione alla guida migliore.
Le Racer 2 sono completamente personalizzabili, è possibile inserire il proprio brand.

UTILIZZATA DAI MIGLIORI DEL MONDO DELLA 24H DI LE MANS E INDIANAPOLIS

TAGLIE: 37 - 47

FIA APPROVED
MANUFACTURER: HRX
MODEL: RACER 2
HOM. NO: DC.114.21- Z
FIA STANDARD: 8856-2018

SFI FOUNDATION INC.

PELLE SCAMOSCIATA — NERO — ROSSO — BLU NAVY

MADE IN ITALY

NEW FIA 8856-2018

RACER 2

FLAP

La nuova Racer 2 viene realizzata già in conformità con i nuovi standard FIA 2018. Ideata per garantire massima prestazione e comfort durante la guida. E' la prima scarpa Flap con i lacci che riesce a dare un ottimo feeling durante la prestazione grazie alla sensazione di supporto.
Oltre alla sua unicità nelle performance si può interamente customizzare a proprio gusto unendo lo stile all'utilità.

TAGLIE: 37 - 47

FIA APPROVED
MANUFACTURER: HRX
MODEL: RACER 2
HOM. NO: DC.114.21- Z
FIA STANDARD: 8856-2018

SFI FOUNDATION INC.

PELLE LISCIA — BIANCO — NERO — ROSSO — BLU NAVY

PELLE FLUO — GIALLO — VERDE — ROSA

MADE IN ITALY

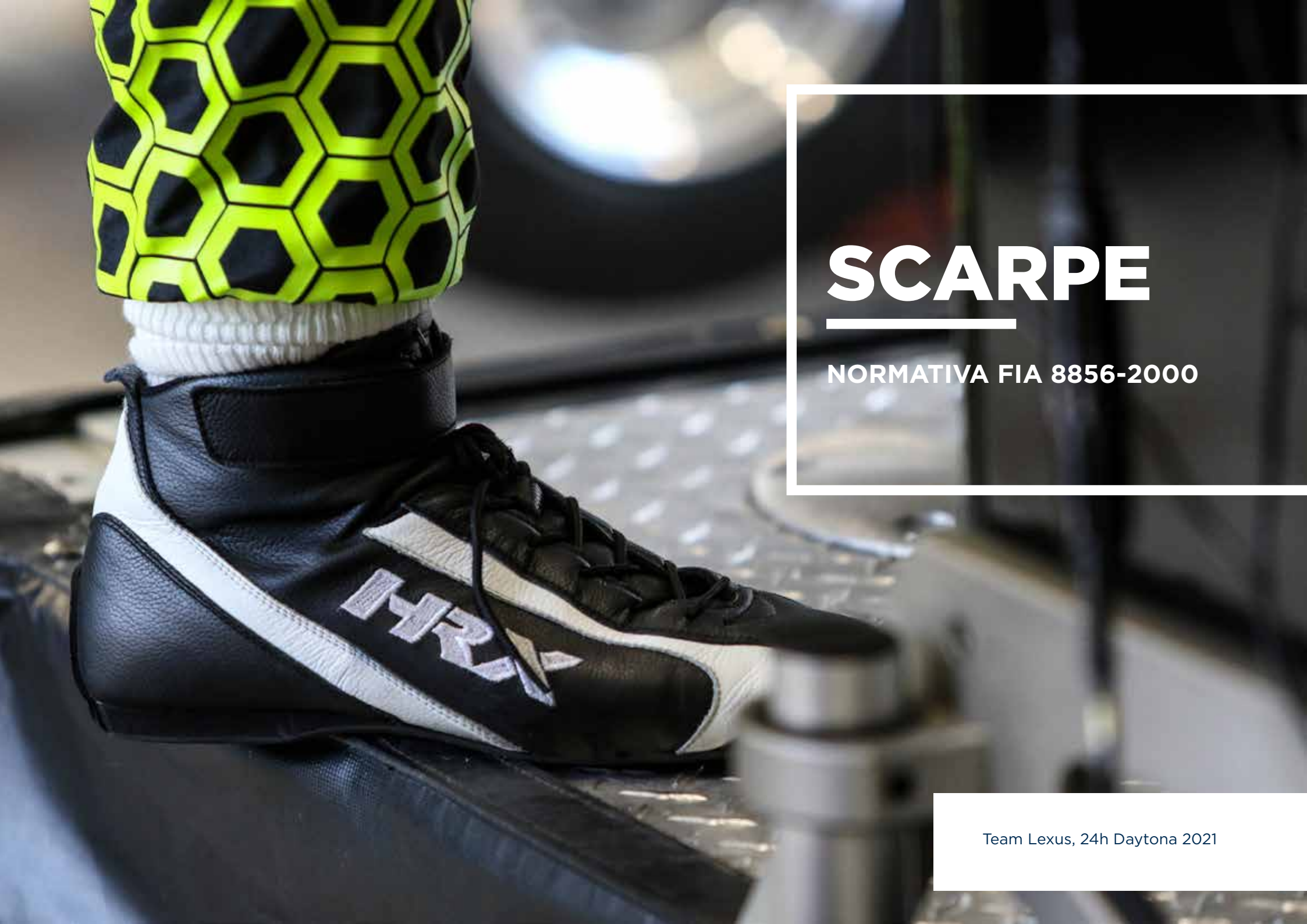

SCARPE

NORMATIVA FIA 8856-2000

Team Lexus, 24h Daytona 2021

FIA 8856-2000

RACER

La Racer è in pelle liscia con inserti in pelle scamosciata, rendendola morbida e confortevole. Chiusura con lacci e cinturino di pelle con il velcro. Internamente ha un strato di fibra aramidica per un eccellente resistenza al calore e le cuciture interne rendono la scarpa più leggera.

Prodotto standard disponibile nei seguenti colori:
BIANCO
NERO

Disponibill altri colori su richiesta.

TAGLIE: 37 - 47

QUESTO È UN PRODOTTO STANDARD. VISITA IL NOSTRO CONFIGURATORE PER PERSONALIZZARLO!

MADE IN ITALY

FIA 8856-2000

RACER

SPECIAL&FLUO

La Racer è in pelle liscia con inserti in pelle scamosciata, rendendola morbida e confortevole. Chiusura con lacci e cinturino di pelle con il velcro. Internamente ha un strato di fibra aramidica per un eccellente resistenza al calore e le cuciture interne rendono la scarpa più leggera.

TAGLIE: 37 - 47

QUESTO È UN PRODOTTO STANDARD. VISITA IL NOSTRO CONFIGURATORE PER PERSONALIZZARLO!

FIA APPROVED
MANUFACTURER: HRX
MODEL:
HOM. NO:
FIA STANDARD: 8856-2000

SFI FOUNDATION INC.

RACER SPECIAL

RACER FLUO

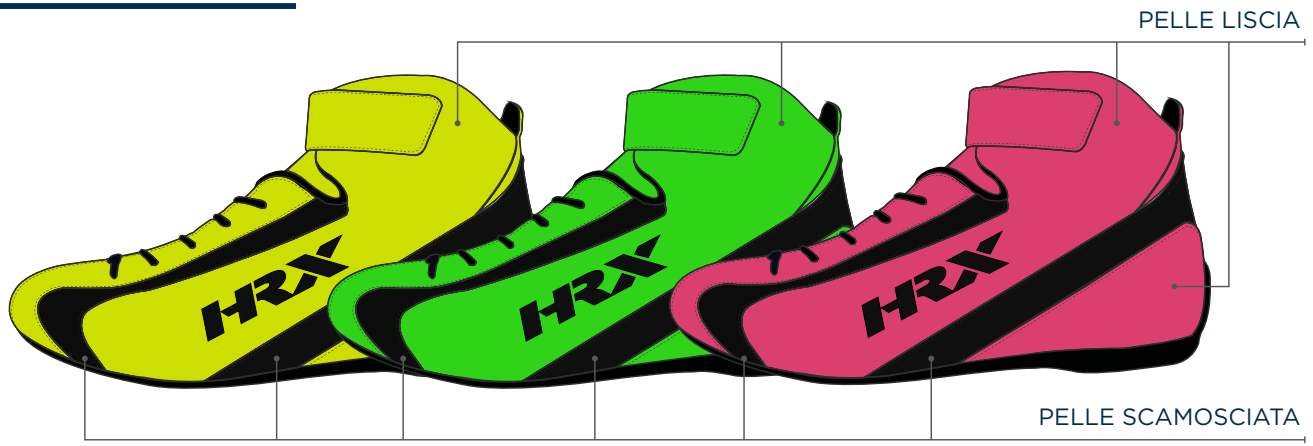

MADE IN ITALY

FIA 8856-2000

TUTOR

Uno dei nostri modelli tradizionali. Usiamo solo pelli di alta qualità per ottenere una finitura estremamente morbida. Sono scarpe tecniche con un inserto in pelle liscia

- Cinturino con velcro
- Logo ricamato
- Pelle liscia e scamosciata.

TAGLIE: 37 - 47

FIA APPROVED
MANUFACTURER: HRX
MODEL: RACER
HOM. NO:
FIA STANDARD: 8856-2000

SFI FOUNDATION INC.

MADE IN ITALY

NEW FIA 8856-2018

ICS DESIGN
CONFIGURATORE

FIA APPROVED

SFI FOUNDATION INC.

CREA LE TUE SCARPE
USA I NOSTRI DESIGN PER IL TUO PROGETTO

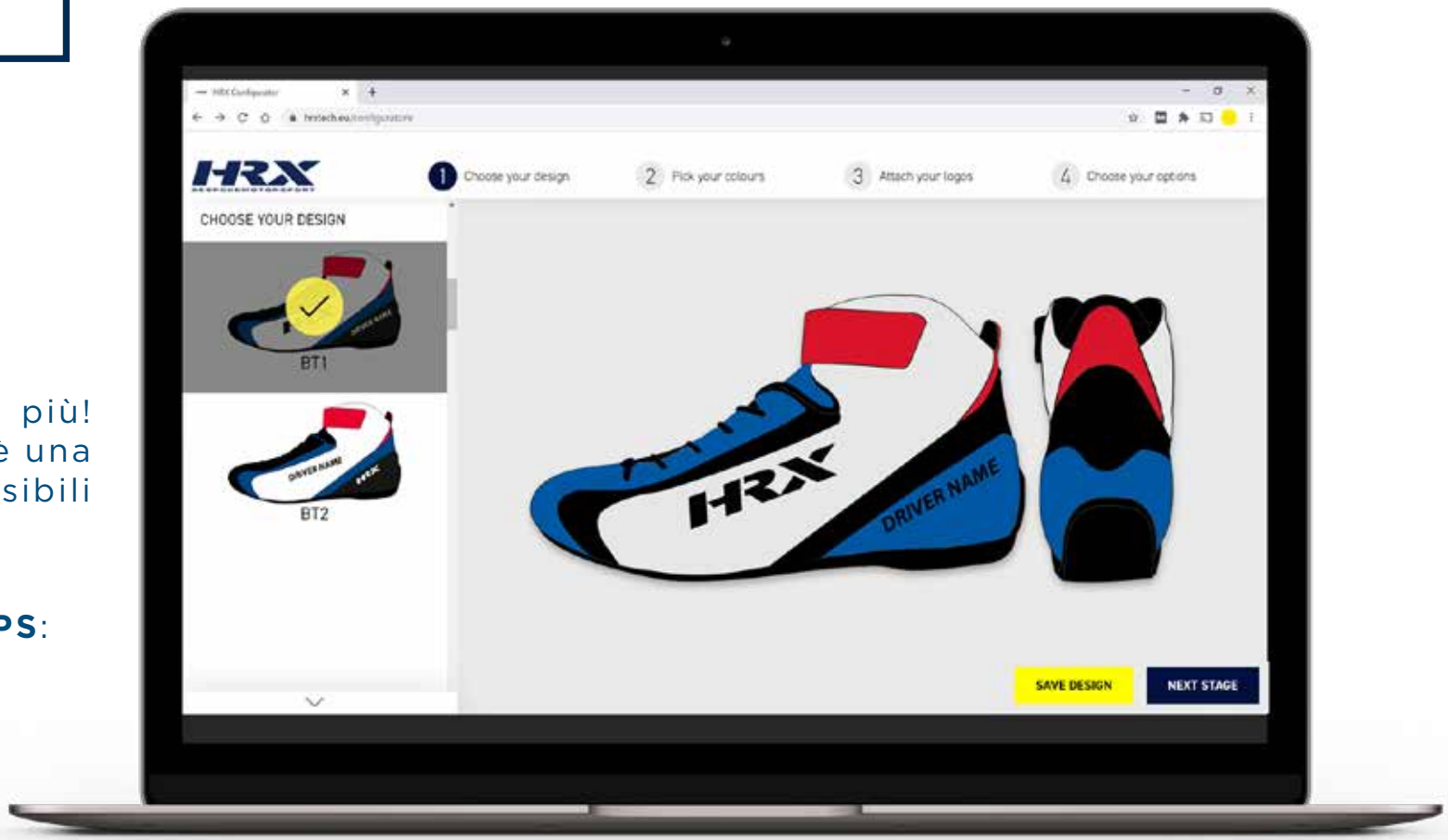

HRX offre molto di più! Sul nostro configuratore c'è una vasta scelta di colori possibili

CREA LE SCARPE IN **4 STEPS**:
1 • scegli il design
2 • seleziona i colori
3 • inserisci i loghi
4 • aggiungi le opzioni

MADE IN ITALY

NEW FIA 8856-2018

BESPOKE
DESIGN

HRX offre la possibilità di creare delle **scarpe personalizzate al 100%**

HRX è leader specializzata nel mondo del bespoke motorsport e del teamwear.

Possiamo produrre qualunque articolo esattamente come lo vorresti. Il nostro team di specialisti lavorerà con te per creare la tua immagine unica e riconoscibile, in modo da garantirti un look alternativo e professionale.

In un'industria dove essere notati è tutto, ci prenderemo cura della tua immagine per farti apparire al meglio in pista.

CONTATTA L'UFFICIO VENDITE DI HRX E CREA LE TUE SCARPE.

FIA APPROVED

SFI FOUNDATION INC.

MADE IN ITALY

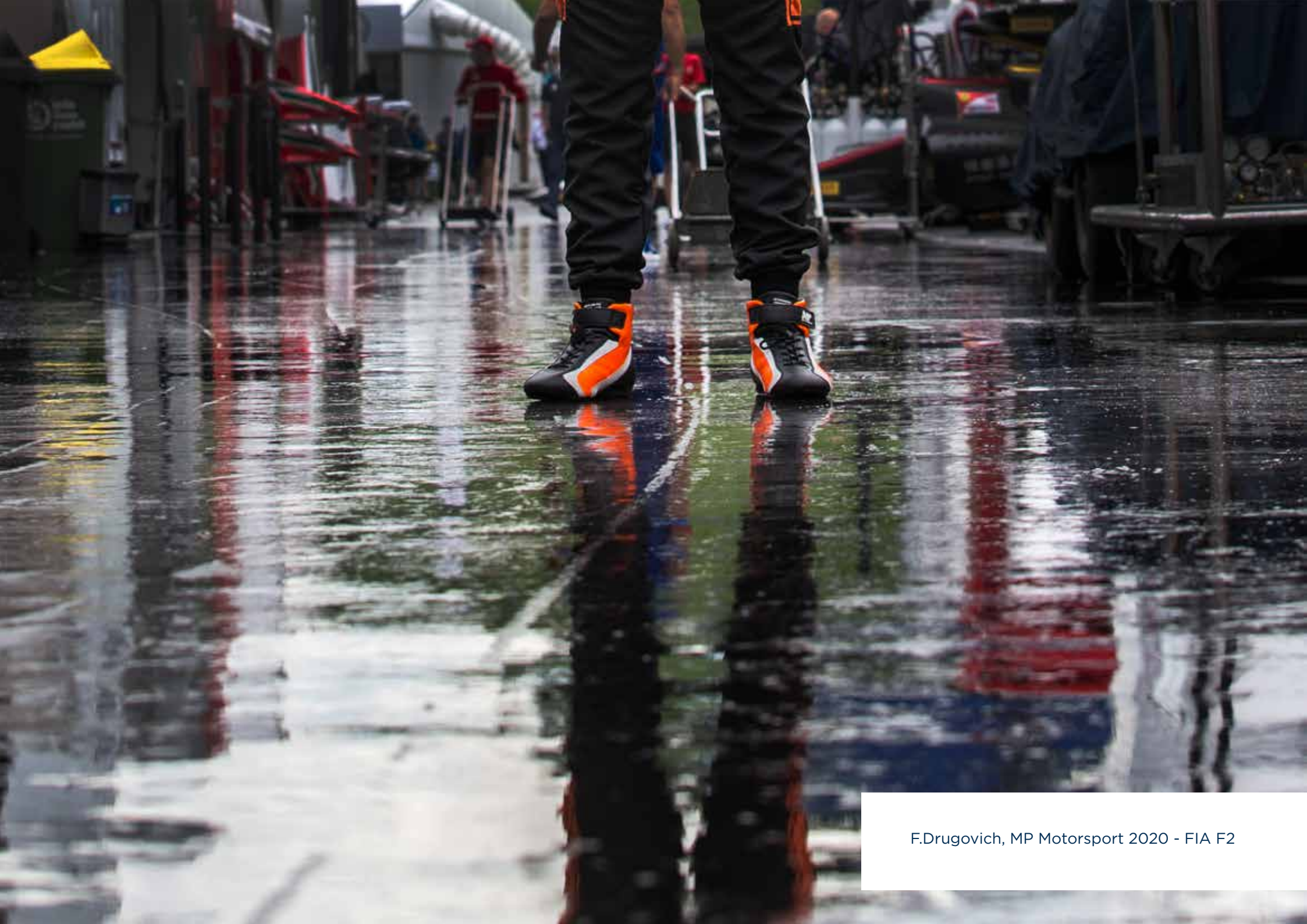

F.Drugovich, MP Motorsport 2020 - FIA F2

Tack Sung Kin

Julien Falchero

Ford F4

R-Motorsport

Jake Goff

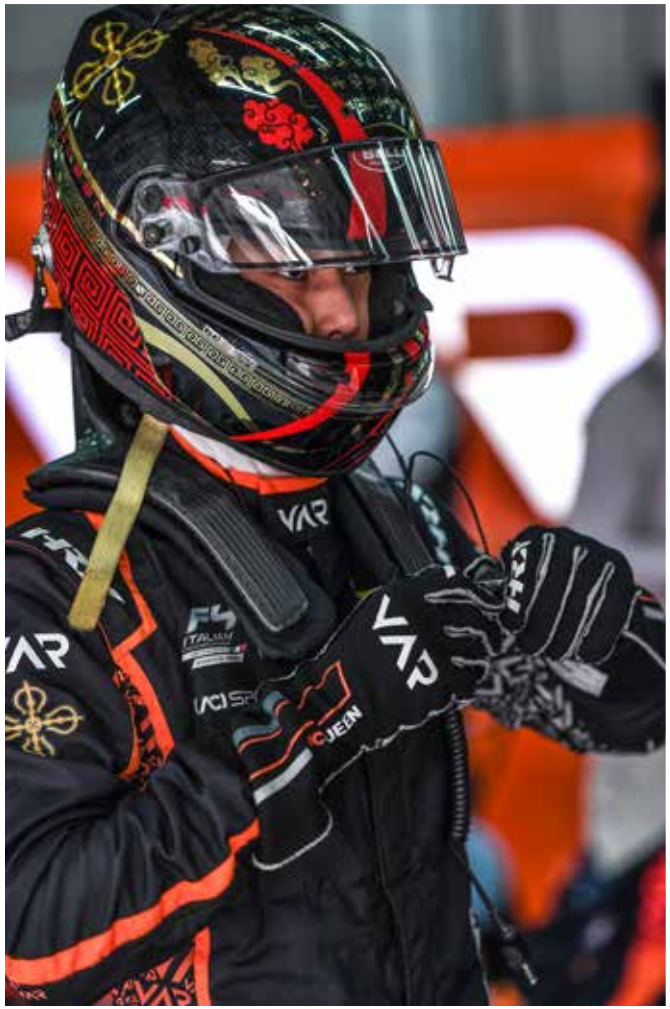

Piloti VAR

Kaylen FROSSOerick, Carlin Racing
BRDC British F3 2020 Champion

MECCANICI

TUTE

RACER PRO ELMS
ONE COLOR
TUTA DI COTONE

GUANTI

RACER W-TECH
RACER PRO-TECH
TUTOR PRO-TECH
TUTOR

SCARPE

PIT-LANE
RACER

SOTTOTUTA

BESPOKE

TUTA&SCARPE

HRX è orgogliosa di essere il fornitore per l'abbigliamento del tuo staff. Molti team importanti ci hanno selezionato grazie all'alto standard di qualità nei prodotti e per il nostro servizio di motorsport dedicato. Tutti i nostri prodotti sono in continua evoluzione grazie all'attenzione e alla dedizione del reparto di ricerca e sviluppo. Queste tute sono disponibili in due livelli e possono essere personalizzate secondo i gusti personali del team. Oltre a ciò è possibile trovare anche una gamma completa di articoli per meccanici tra cui guanti, stivali e underwear. Equipaggiate il vostro staff con le migliori tute da meccanico che garantiscono oltre alla protezione sempre in prima linea, un aspetto professionale per il vostro team. Scegliete tra diverse soluzioni l'equipaggiamento per il vostro staff rispettando le regole della FIA ma con un tocco di stile.

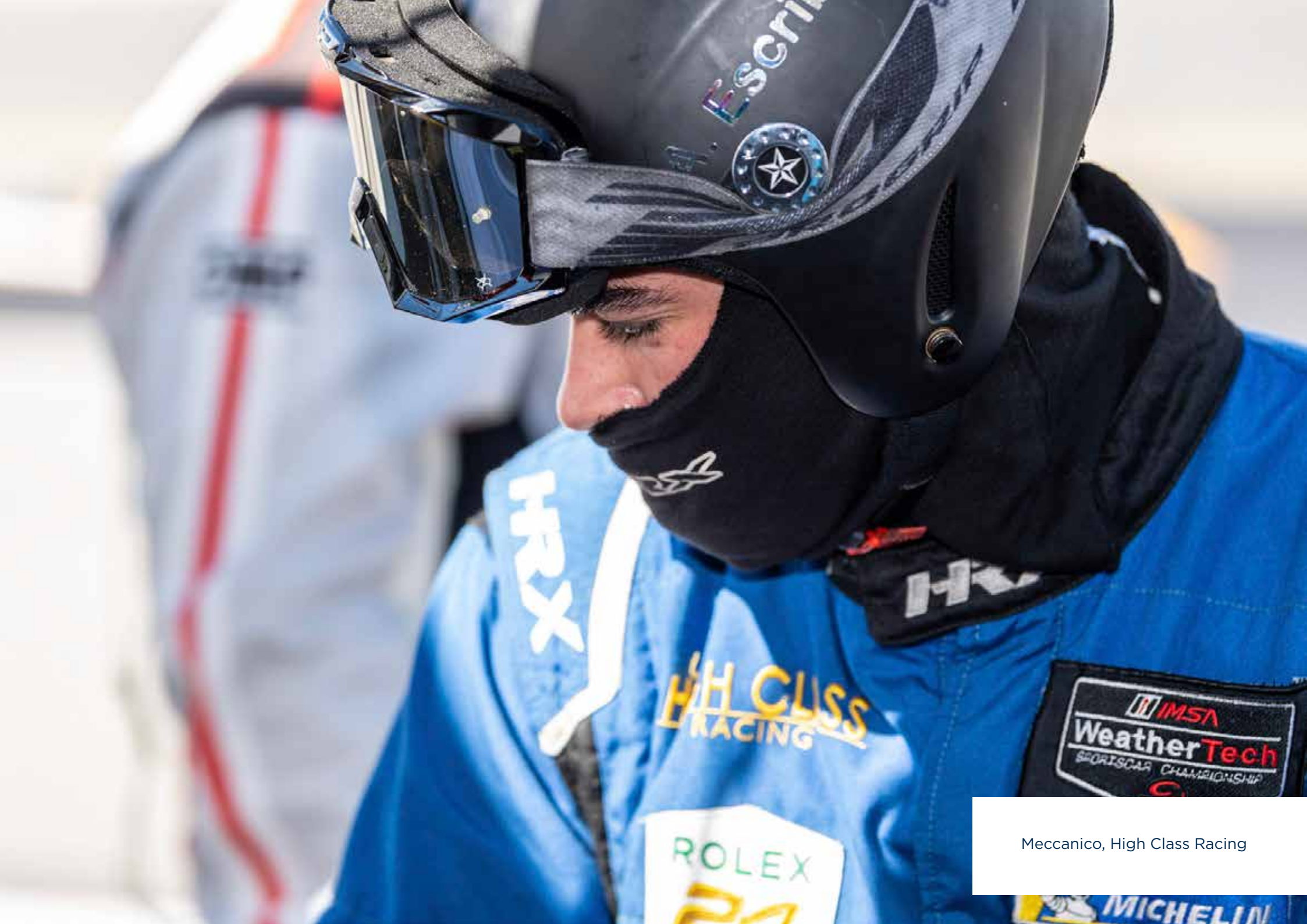

Meccanico, High Class Racing

TUTE

Staff Teo Martin Motorsport

NEW FIA 8856-2018

RACER PRO

MECCANICI ELMS

La RACER PRO è il top di gamma per i meccanici, la tuta presenta due strati di tessuto, le maniche con il girello completo elasticizzato e sulla schiena della maglina elastica così da lasciare la libertà nei movimenti. I materiali, rendono la Racer Pro resistente e traspirabili per un comfort superbo.

CARATTERISTICHE

- Giromanica completo in tessuto elastico
- Tessuto a maglia elasticizzata sul retro
- Tasche laterali
- Cintura con chiusura in velcro
- Passantiradio sulla schiena
- Ginocchiere su richiesta

TAGLIE: 46 - 66

Prodotto standard disponibile nei seguenti colori:
NERO
ROSSO
GRIGIO MEDIO
BLU NAVY
BLU ROYAL

Disponibile in altri colori, su richiesta.

FIA APPROVED
MANUFACTURER: HRX
MODEL: RACER 18
HOM. NO: DC.094.20- O
FIA STANDARD: 8856-2018

SFI FOUNDATION INC.

DISPONIBILE NEI COLORI:

NERO

ROSSO

GRIGIO MEDIO

BLU NAVY

BLU ROYAL

MADE IN ITALY

NEW FIA 8856-2018

ONE COLOR

RACER
RACER PRO

La Racer Pro è una versione premium delle tute con giromanica completo e tessuto a maglia elasticizzato sulla schiena per dare libertà di movimento.

La tuta Racer è una versione base con mezzo giromanica e elastico sulla schiena.

Entrambe le tute sono a doppio strato con materiali resistenti e traspiranti per un look di grande durata.

CARATTERISTICHE:
- Tasche laterali
- Cintura con chiusura in velcro
- Passantiradio sulla schiena
- Ginocchiere su richiesta

TAGLIE: 46 - 66

Prodotto standard disponibile nei seguenti colori:
NERO
GRIGIO MEDIO (solo Racer)
BLU NAVY (solo Racer)

Disponibile in altri colori, su richiesta.

RACER
- MEZZO GIROMANICA
- ELASTICO SULLA SCHIENA

RACER PRO
- GIROMANICA COMPLETO
- TESSUTO A MAGLIA ELASTICIZZATO SULLA SCHIENA

FIA APPROVED
MANUFACTURER: HRX
MODEL: RACER 18
HOM. NO: DC.094.20- O
FIA STANDARD: 8856-2018

SFI FOUNDATION INC.

MADE IN ITALY

COTONE MECCANICI

- Tuta resistente e traspirabile
- Un solo strato: 85% Cotone 15% Poliestere
- Tasche: grandi sulla gamba con chiusura in velcro, una piccola sul braccio e sul petto
- Maniche con girello completo elasticizzato.
- Elastico sulla schiena
- Fondo gamba con chiusura con il cinturino in velcro per un comfort migliore, diponibile anche il fondo gamba a nascar.
- Polsini con tessuto elastico a coste
- Cintua con chiusua a velcro

Possibilità di personalizzazione con ricami e stampe.

TAGLIE: 46 - 66

Prodotto standard disponibile nei seguenti colori:
NERO
ROSSO
GRIGIO MEDIO
BLU NAVY
BLU ROYAL

Disponibile in altri colori, su richiesta.

DISPONIBILE NEI COLORI:

NERO

GRIGIO MEDIO

GRIGIO MEDIO

BLU NAVY

BLU ROYAL

MADE IN ITALY

Meccanici, FA Racing

GUANTI

RACER

W-TECH

I Racer W-TECH hanno dei rinforzi per un migliore grip sul palmo, il dorso e e le dita, cuciture esterne e elastico sul polso per un comfort migliore.
Disponibile la personalizzazione con il proprio logo.

TAGLIE: 7 - 12

NERO

GIALLO FLUO

FIA APPROVED

SFI FOUNDATION INC.

MADE IN ITALY

RACER

PRO-TECH

Guanti base Racer, con protezione sul dorso della mano e sui pollici.
Cuciture interne.

Disponibile nei colori:
- NERO
- BLU NAVY
- GIALLO FLUO

TAGLIE: 7 - 12

PERSONALIZZAZIONE SU RICHIESTA

NERO BLU NAVY GIALLO FLUO

FIA APPROVED

SFI FOUNDATION INC.

MADE IN ITALY

TUTOR

PRO-TECH

Guanti base Tutor, con protezione sul dorso della mano e sui pollici.
Cuciture interne.

Disponibile nei colori:
- NERO
- ROSSO
- BLU NAVY
- GIALLO FLUO

TAGLIE: 7 - 12

PERSONALIZZAZIONE SU RICHIESTA

NERO ROSSO BLU NAVY GIALLO FLUO

FIA APPROVED

SFI FOUNDATION INC.

MADE IN ITALY

NEW FIA 8856-2018

TUTOR

STANDARD FIA 2018

I tutor sono composti da fibra aramidica ignifuga e il rivestimento interno garantisce un controllo ottimale del calore che permette ai guanti di avere un comfort e una sensibilità ottima.
La costruzione minima delle cucite oltre a migliorare la comodità e rende i tutor più leggeri. Possiede un elastico al polso e il palmo è in pelle scamosciata.
I Tutor sono conformi alla normativa FIA 8856-2018.

TAGLIE: 7 - 12

FIA APPROVED
MANUFACTURER: HRX
MODEL: TUTOR
HOM. NO: DC.015.19- G
FIA STANDARD: 8856-2018

SFI FOUNDATION INC.

NERO ROSSO GIALLO FLUO BLU ROYAL

MADE IN ITALY

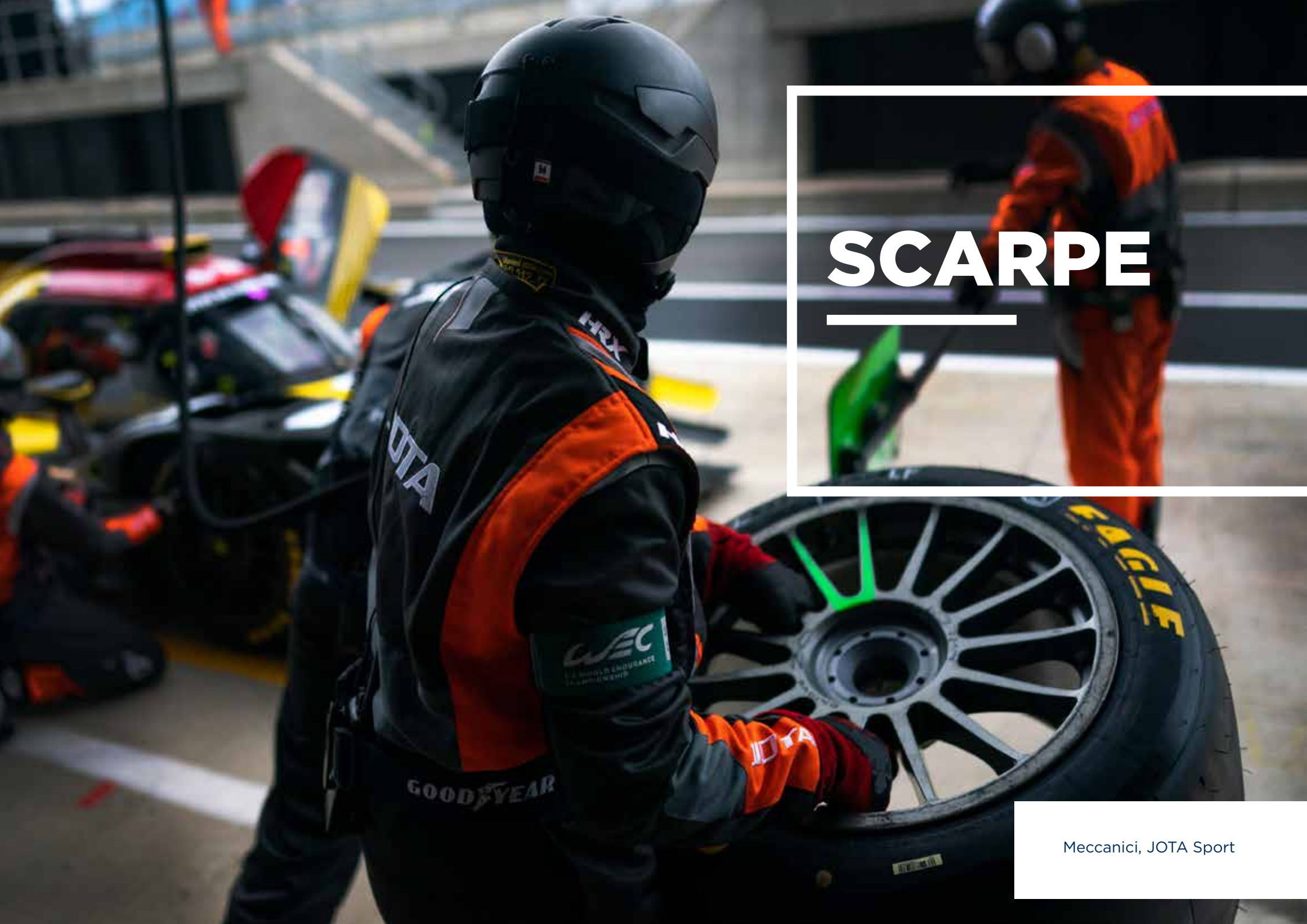

Meccanici, JOTA Sport

NEW FIA 8856-2018

PIT-LANE

MECCANICI

La nostra nuova scarpa meccanico, PIT-LANE, è il risultato di un duro lavoro in cui si uniscono l'espereinza dei nostri team e il lavoro di ricerca.
Confezionata a mano in Italia con materiali di altà qualità e una suola performante per dare ai meccanici un comodità e resistenza.
Interamente in pelle liscia.

Disponibile da catalogo in nero.

TAGLIE: 37 - 47

PERSONALIZZAZIONE SU RICHIESTA

FIA APPROVED

SFI FOUNDATION INC.

MADE IN ITALY

FIA 8856-2000

RACER

La Racer è in pelle liscia con inserti in pelle scamosciata, rendendola morbida e confortevole.
La scarpe Racer è disponibile in diversi colori.
Chiusura con lacci e cinturino di pelle con il velcro.
Internamente ha un strato di fibra aramidica per un eccellente resistenza al calore e le cuciture interne rendono la scarpa più leggera.

TAGLIE: 7 - 12

FIA APPROVED
MANUFACTURER: HRX
MODEL: RACER
HOM. NO:
FIA STANDARD: 8856-2000

SFI FOUNDATION INC.

MADE IN ITALY

Meccanici, Mücke Motorsport

FIA 8856-2000

RACER

TOP
PANTALONI
BALACLAVA
CALZE

Una gamma con dimensioni diverse, studiate e realizzate per l'attività quotidiana dei meccanici.

Maggiorni dimensioni garantiscono più vestibilità nel lavoro e l'ottemperanza delle normative delle PIT LANE

Disponibile nei colori:

- BIANCO
- NERO

TAGLIA TOP & PANTALONI:
S - M - L - XL - 2XL - 3XL
BALACLAVA: TAGLIA UNICA
TAGLIA CALZE: S - M - L - XL

RISPETTO ALMODELLO DEI PILOTI:
PIÙ LUNGO PER UNA MAGGIORE COMODITÀ

FIA APPROVED
MANUFACTURER: HRX
MODEL:
HOM. NO:
FIA STANDARD: 8856-2000

SFI FOUNDATION INC.

RISPETTO AL MODELLO DEI PILOTI:
• PIÙ COPERTURA SUGLI OCCHI
• PIÙ LUNGO SUL COLLO.

I PANTALONI PER I MECCANICI SOLO PIÙ LINGHI RISPETTO AI PILOTI

MADE IN ITALY

Meccanici, Kelly Grove Racing

NEW FIA 8856-2018

BESPOKE
DESIGN

HRX offre la possibilità di creare **tute e scarpe meccanico personalizzate al 100%**

HRX è leader specializzata nel mondo del bespoke motorsport e del teamwear.

Possiamo produrre qualunque articolo esattamente come lo vorresti. Il nostro team di specialisti lavorerà con te per creare la tua immagine unica e riconoscibile, in modo da garantirti un look alternativo e professionale.

In un'industria dove essere notati è tutto, ci prenderemo cura della tua immagine per farti apparire al meglio in pista.

CONTATTA L'UFFICIO VENDITE DI HRX E CREA LA TUA TUTA E LE TUE SCARPE MECCANICO.

FIA APPROVED

SFI FOUNDATION INC.

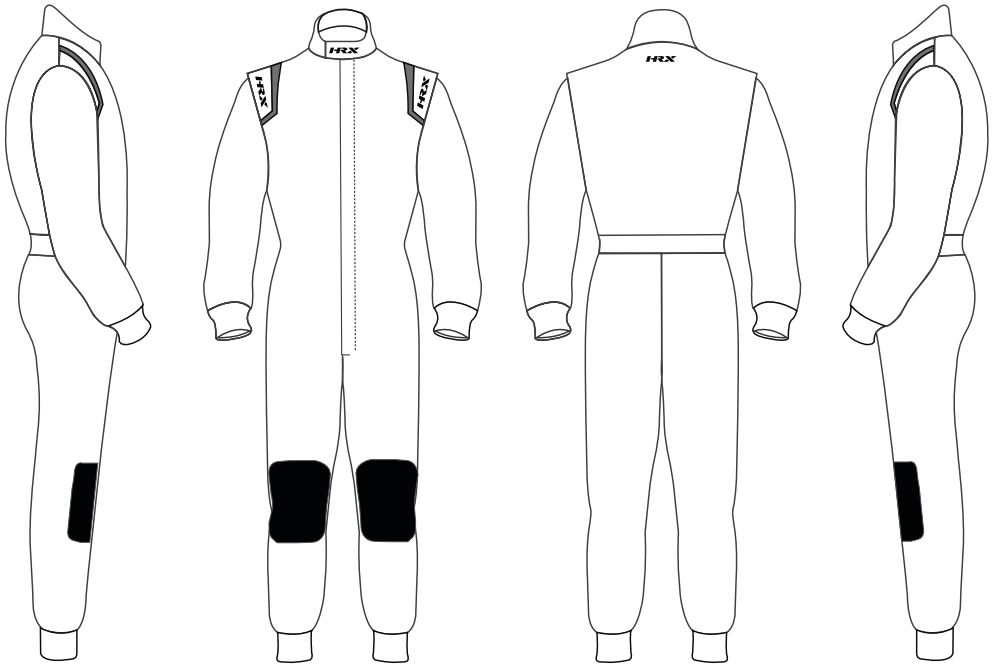

MADE IN ITALY

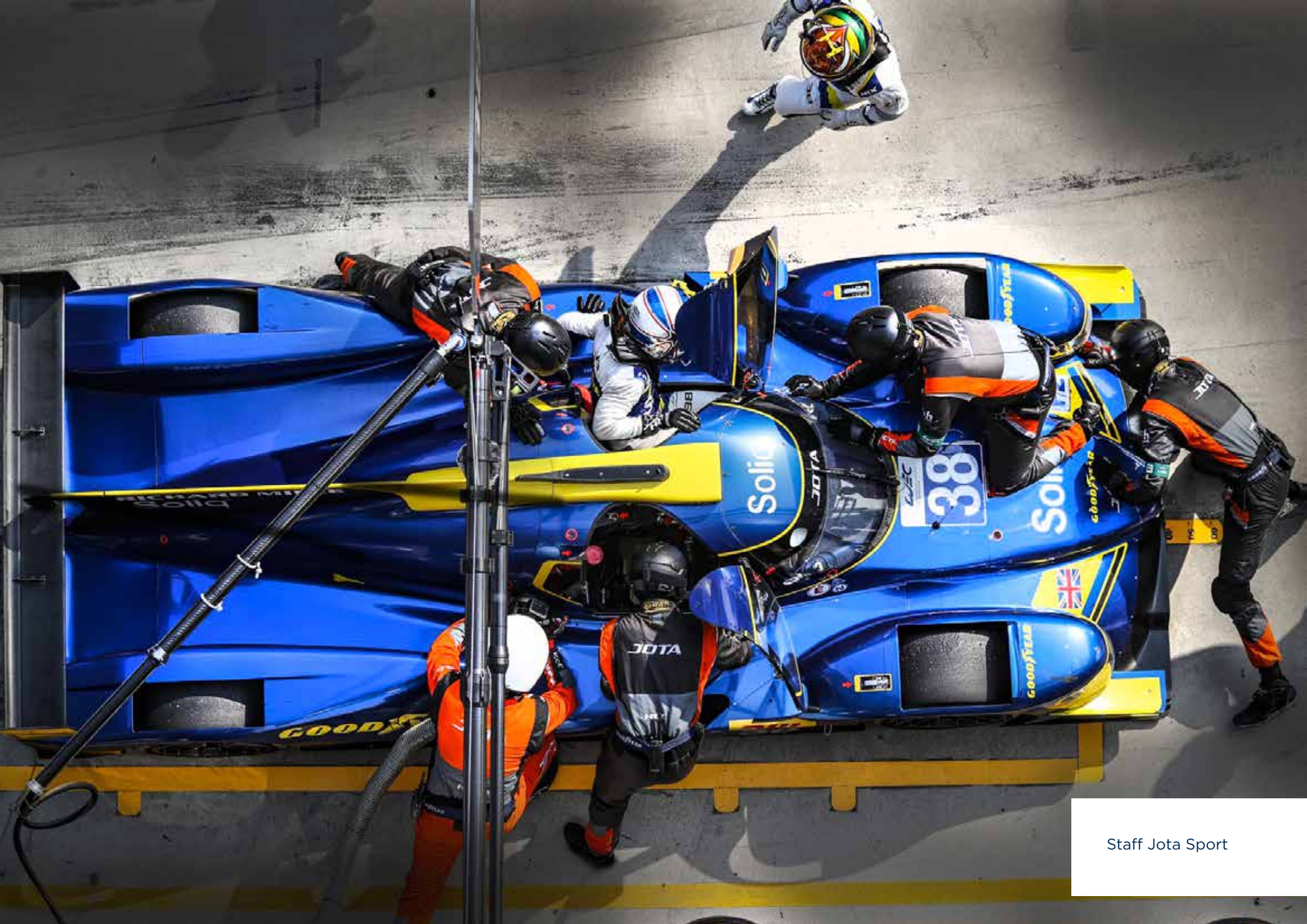

Staff Jota Sport

Staff High Class Racing

Patricio O'Ward

Memo Royas

T. Wells and C. Noble

Mark Patterson and Kenta Yamashita, Team High Class

Patric Niederhauser

Kyle Kaiser

James Davison

EXTREMELY COMFORTABLE
"I am really happy with the quality of HRX, the underwear material is great and the suits fit and breath very well. On top of that, they are always chasing to improve."

Filipe Albuquerque
United Autosports - WEC/ELMS Driver Champion

REALLY IMPRESSIVE
"HRX did a fantastic job for me at very short notice to produce some quality period style overalls in time for the Goodwood revival. Turning around something that specific in the time frame, faultlessly, was really impressive"

Alex Brundle
WEC Driver for Manor Motorsport

ABSOLUTELY PERFECT!
"Received the suit and gave it a test fit! Its absolutely perfect! Very happy with the end product, the finish on it is second to none! Recommended to friends already, so great work!"

Jack Ashton
Winner of MG Metro Cup in 2018 & 2019

I WOULD RECOMMEND THEM
"I've used HRX suits for two seasons now, the best thing is the light weight and fit. I got measuROSSO locally but the suit fitted perfectly. The underwear is also very lightweight and a good fit, and all of it washes well with no adverse effect on the printed logos and badges. I would recommend them."

Colin Noble
Nielsen Racing - ELMS/MLMC Driver

Even if sometimes we give our all, things don't go as planned and many times, just for a little nothing!

You never give up and you are ready to take on new challenges: that makes you more than a driver. That makes you a RACER!

Thank you Gabriel for giving it your all! We are proud of you!

Gabriel Aubry

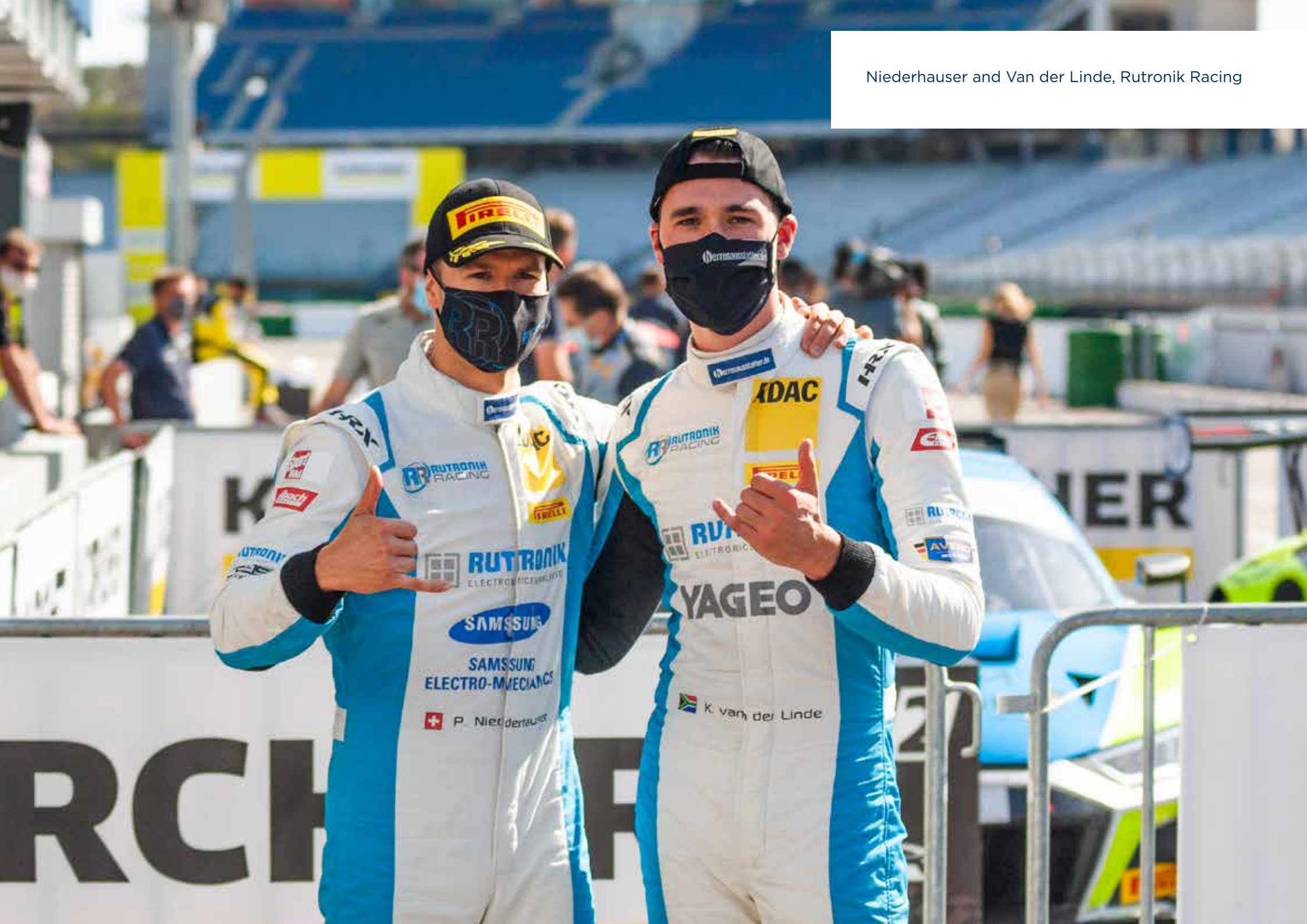

Niederhauser and Van der Linde, Rutronik Racing

HRX FACE MASK

COMPLING THE CEN EUROPEAN CERTIFICATION
CWA 17553
Based on 14683 test

EUROPEAN COMMITTEE FOR STANDARDIZATION
COMITÉ EUROPÉEN DE NORMALISATION
EUROPÄISCHES KOMITEE FÜR NORMUNG

IT 1m

FR FILTRATION SUPÉRIEURE À 90% - TESTÉ 30 LAVAGES -

ES UNE Normalización Española
Especificación UNE 0065

EN
IN COMPLIANCE
WITH UK STANDARDS

ANTI-ALLERGIC CERTIFICATION *OEKO-TEX®*

HRX COLLECTION

KARTING

ACCESSORIES CAR

FACE MASKS

CLOTHING CUSTOM

CLOTHING BESPOKE & SUBLIMATED

ACCESSORIES CLOTHING

HRX
BESPOKEMOTORSPORT

OUR PASSION IS RACING!

MADE IN ITALY

visit us

www.hrxtech.eu

Tel. 011 6814951 - info@hrxtech.eu | Strada Palera, 95 - Moncalieri (TO) - ITALY